



Lire
15

NUOVO CATASTO EDILIZIO URBANO

(R. DECRETO-LEGGE 13 APRILE 1939, N. 652)

Planimetria dell'immobile situato nel Comune di SARRE via fraz. S. Maurizio
Ditta IMMOBILIARE TRIOLET di Giuseppe Preato e C. s.n.c. - SARRE
Allegata alla dichiarazione presentata all'Ufficio Tecnico Erariale di AOSTA

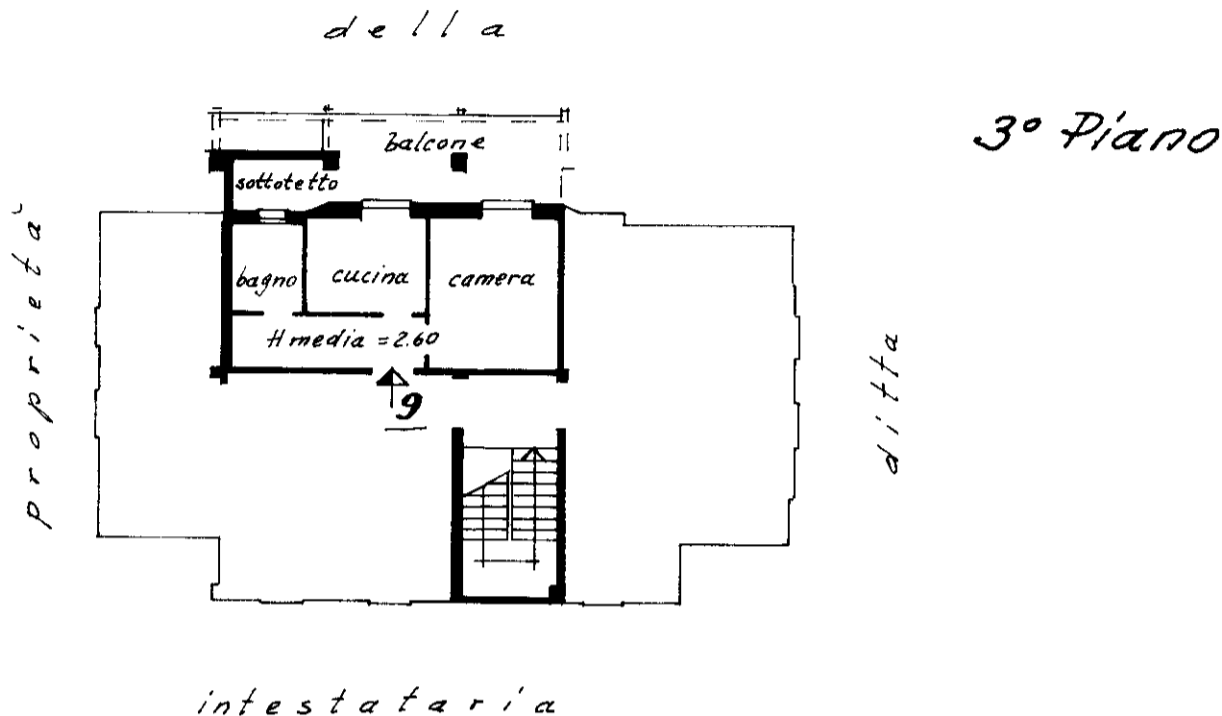

ORIENTAMENTO



SCALA DI 1:200

Comune di SARRE

SPAZIO RISERVATO PER LE ANNOTAZIONI D'UFFICIO

DATA
PROT. N°

Compilata dal Geometra
(Titolo, nome e cognome del tecnico)
SERGIO DISTORT
Iscritto all'Albo dei Geometri (n. 176)
della Provincia di AOSTA
DATA 10 ottobre 1972
Firma: Sergio Distort