

MODULARIO
rig. rend. 497



MINISTERO DELLE FINANZE
DIREZIONE GENERALE DEL CATASTO E DEI SS.TT.EE.
CATASTO EDILIZIO URBANO (RDL 13-4-1939, n. 652)

MOD. BN (CEU)

LIRE
350

Planimetria di u.i.u. in Comune di SAINT-CHRISTOPHE Loc. La Plaine civ.

ESTRATTO DI MAPPA - Scala 1:1000

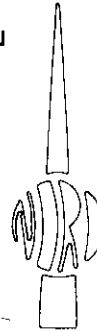
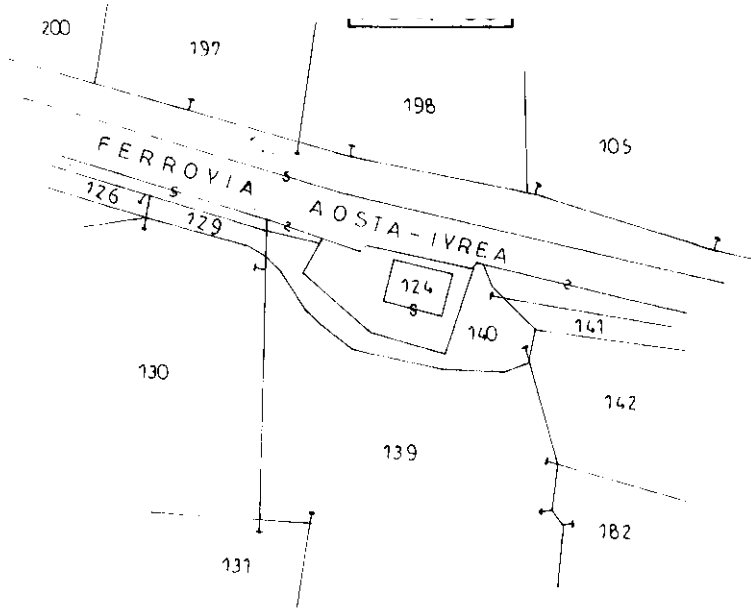

CONFINANTI:

- FERROVIA AOSTA-IVREA
- 140 - APOSTOLO FELICE } 1/2 COMPR.
- APOSTOLO PIETRO } 1/2

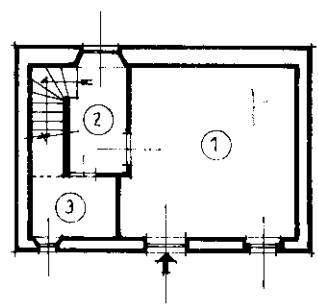

PIANO TERRENO Hm. = 2.80 mt.

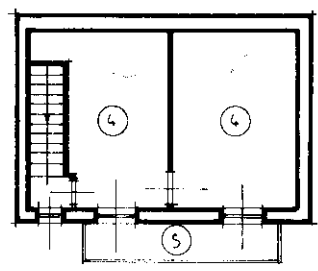

PIANO PRIMO Hm. = 2.80 mt.

LEGENDA:

- ① CUCINA
- ② DISIMPEGNO
- ③ BAGNO
- ④ CAMERA
- ⑤ BALCONE

ORIENTAMENTO

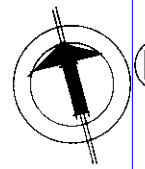

SCALA DI I: **200**

10 metri

Catasto degli abbracciati - Circolazione al 25/05/2022 - Comune di SAINT-CHRISTOPHE(H669) - < LOCALITA' LA PLAINE Piano T-1

Dichiarazione di N.C.
Denuncia di variazione

Compilata dal GEOM. REPELE GIORGIO
(Titolo, cognome e nome)

RISERVATO ALL'UFFICIO

Ultima planimetria in atti
Identificativi catastali

Iscritto all'albo dei Geometri

118

Data pres.
Total

5/2022 - n. T282291 - Richiedente: CTLOU84M1043365
della provincia di AOSTA 830

17 APR 1992

acquisizione: A4(210x297) - Formato stampa richiesto: A4(210x297)
data 08-04-1992 Firma Giorgio Repele