

Agenzia delle Entrate
CATASTO FABBRICATI
Ufficio Provinciale di
Aosta

Dichiarazione protocollob n. AO0029103del 21/06/2018
Planimetria di u.i.u. in Comune di Sarre
Frazione Betendes civ. 9

Identificativi Catastali:
Sezione: [REDACTED]
Foglio: [REDACTED]
Particella: [REDACTED]
Subalterno: [REDACTED]

Compilata da:
Rivelli Fabrizio
Iscritto all'albo:
Geometri
Prov. Aosta N. 868

Scheda n. 1 Scala 1:200

PIANO SECONDO

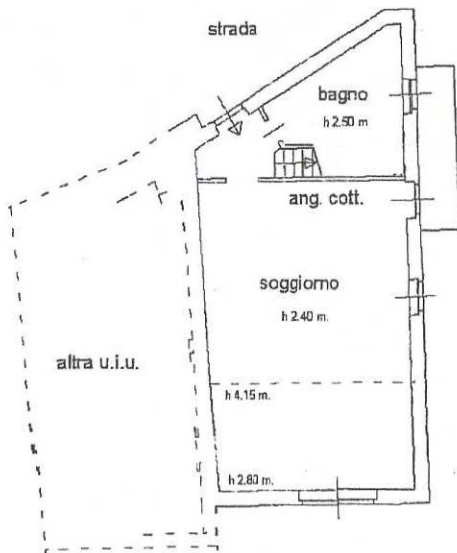

PIANO TERZO (SOPPALCO)

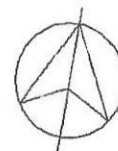
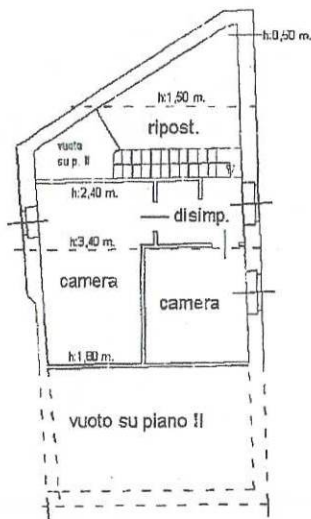

Ultima planimetria in atti

Catasto dei Fabbricati - Situazione al 28/04/2020 - Comune di SARRE (1442) - < Foglio: [REDACTED] - Particella: [REDACTED] - Subalterno: [REDACTED]
FRAZIONE BETENDES n. 9 piano: 2-3;