

**Agenzia del Territorio
CATASTO FABBRICATI
Ufficio Provinciale di
Aosta**

Dichiarazione protocollo n. AO0067065 del 26/04/2010

Planimetria di u.i.u. in Comune di Gressan

Localita' Molline

civ. 28

Identificativi Catastali:

Compilata da:
Laurent Massimo
Iscritto all'albo:
Architetti

Prov. Aosta

N. 215

Scheda n. 1

Scala 1:200

SEMINTERRATO
hm = 194 cm

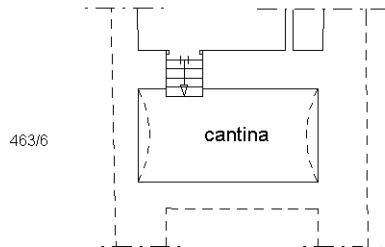

PIANO PRIMO
h = 230 cm

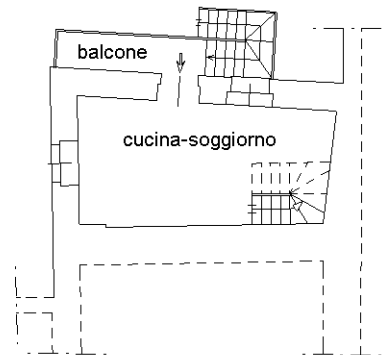

PIANO SECONDO
h = 220 cm

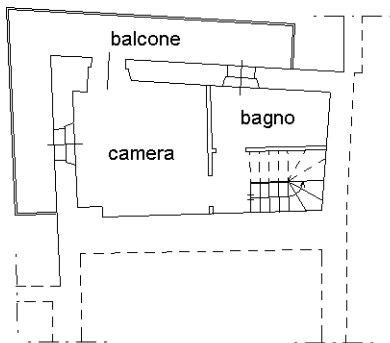

PIANO SOTTOTETTO
hm = 248 cm

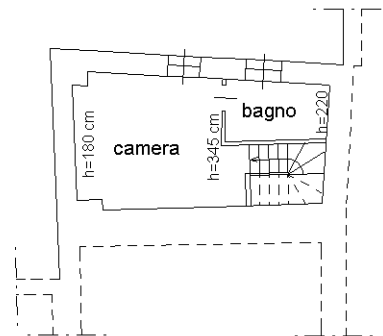

10 metri

Catasto dei Fabbricati - Situazione al 28/06/2023 - Comune di GRESSAN(EI165)
FRAZIONE MOLINE n. 28 Piano S1-1 - 2-3

Ultima planimetria in atti