



MINISTERO DELLE FINANZE
DIREZIONE GENERALE DEL CATASTO E DEI SS.TT.EE.

CATASTO EDILIZIO URBANO (RDL 13-4-1939, n. 652)

MOD **BN** (CEU)

LIBRI
500

Comune di **SARRE** via **Fraz. TISSORET** civ.

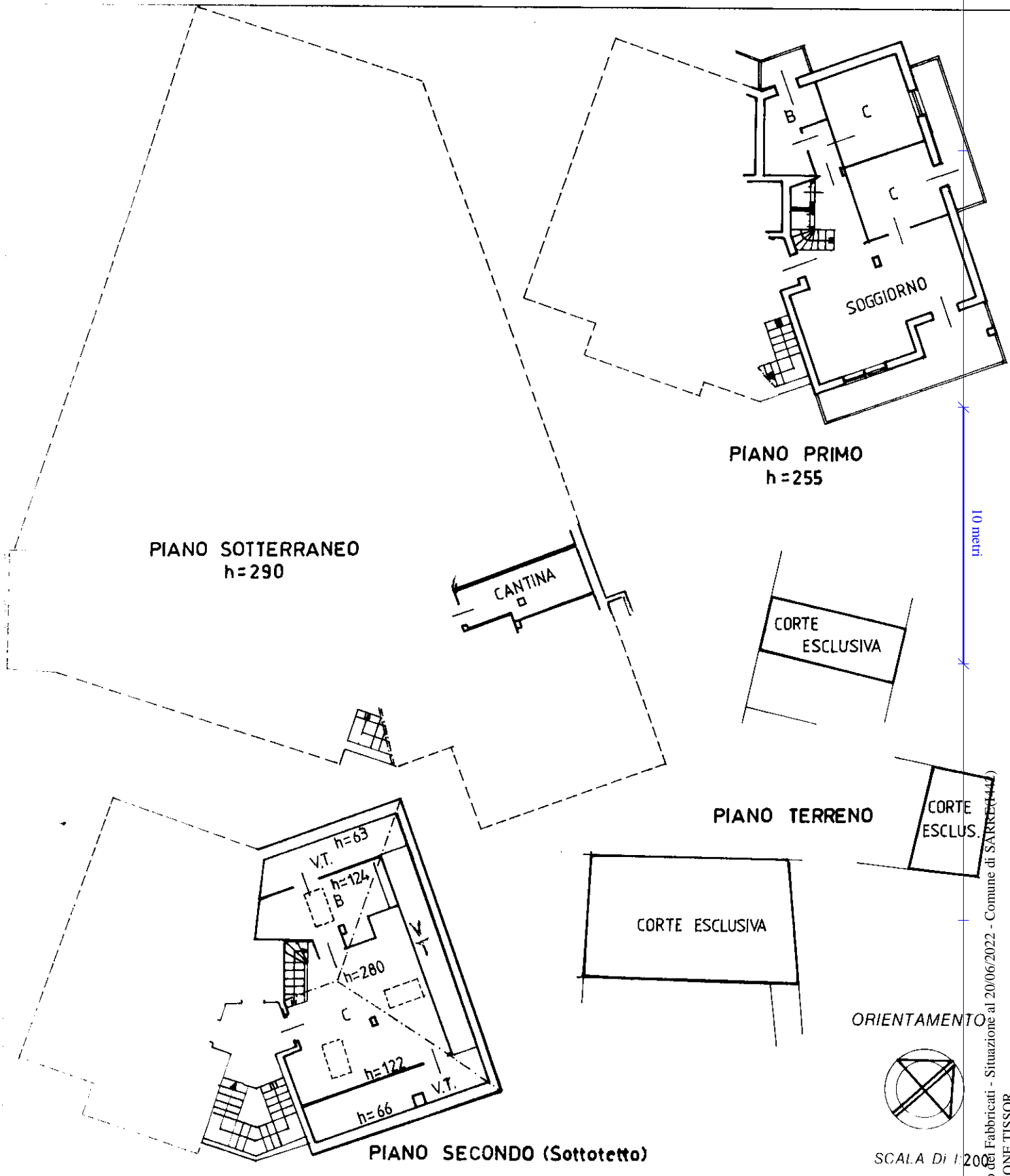

ORIENTAMENTO

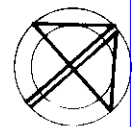

SCALA Di 1/200

Computata dal **ing. LOUVIN PAOLO**

libero professionista

RISERVATO ALL'UFFICIO

Ultima planimetria in atti

Data presenta: 27/03/1995 - Data: 20/06/2022 - n. T151714 - Richiedente

Totale schec ormato di acquisizione: A4(210x297) Formto stampato: A4(210x297) 270

data Firma

Catasto dei Fabbricati - Situazione al 20/06/2022 - Comune di SARRETTA - FRAZIONE TISSOR

1020