

**Agenzia del Territorio  
CATASTO FABBRICATI  
Ufficio Provinciale di  
Aosta**

Dichiarazione protocollo n. AO0020324 del 14/02/2007

Planimetria di u.i.u. in Comune di Saint Christophe

Localita' Sorreley

civ. SNC

Identificativi Catastali:

Sezione:

Foglio: 01

Particella: 09

Subalterno: 01

Compilata da:  
Verthuy Fabio

Iscritto all'albo:  
Geometri

Prov. Aosta

N. 1142

Scheda n. 1

Scala 1:200

piano terreno

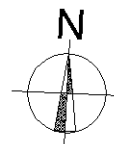
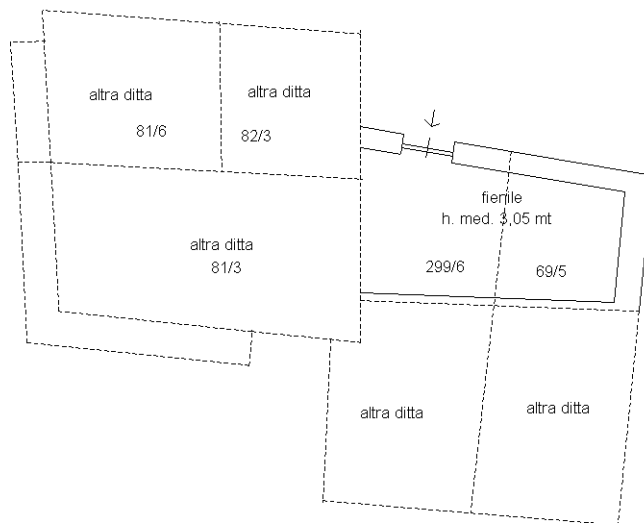

Ultima planimetria in atti

Catasto dei Fabbricati - Situazione al 27/09/2021 - Comune di SAINT-CHRISTOPHE (H669) - Foglio 01 - Particella 09 - Subalterno 01  
LOCALITA' SORRELEY SNC piano: T;