

MODULARE
497



MINISTERO DELLE FINANZE
DIPARTIMENTO DEL TERRITORIO
CATASTO EDILIZIO URBANO (RDL 13-4-1939, n. 652)

VCD. 200

Planimetria di u.i.u. in Comune di ST. CHRISTOPHE via Fr. Sorreley civ. _____

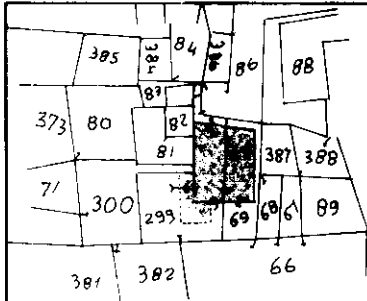

scala 1:1000

Tipo mappale n.1992/99

Breuvé Maria A.
299 69

Belemps Anselmo

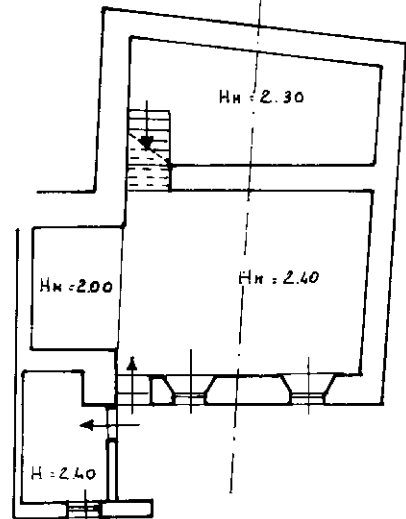

Breuvé Alda

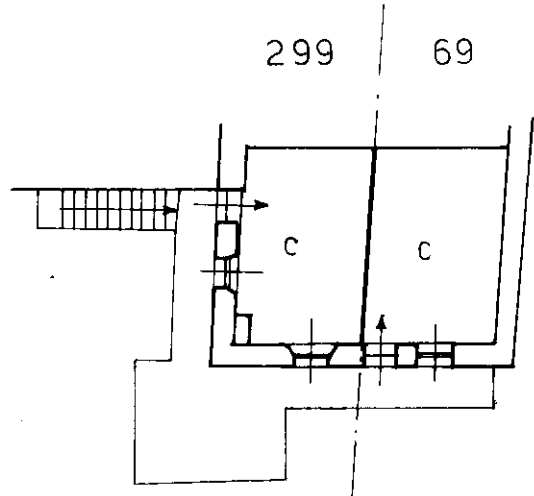

Breuvé Aida
p. seminterrato (depositi)

p. primo h = 2.20

N. 69/1-2-4 C.T. = 69/1 N.C.E.U. 299
N. 299/1-2-4-5 C.T. = 299/1 N.C.E.U.

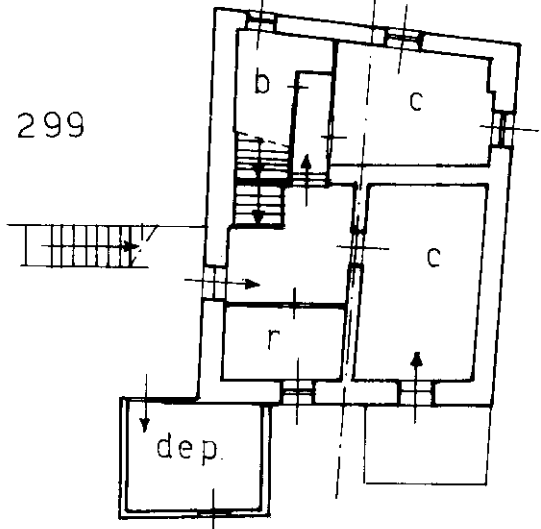

69

p. terra h = 2.20

ORIENTAMENTO

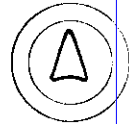

SCALA DI 1:200

Roma - Istituto Poligrafico e Zecca dello Stato - P.V.

Dichiarazione di N.C.
Ultima planimetria in variazione

Compilata dal geom. Boch Felice
(Titolo, cognome e nome)

RISERVATO ALL'UFFICIO

Data presentazione: 26/08/1999 - Data: 27/09/2021 - n. T161642 - Richiedente: _____
Totale schede: 1 - Formato di acquisizione: A4(210x297) - Formato stampa richiesto: A4(210x297)

In 69 sub 1
299 1

data 26.08.99 Firma Felice Boch

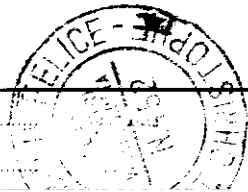

Subalterno
articella
Foglio:
Catasto dei Fabbricati - Situazione al 27/09/2021 - Comune di SAINT-CHRISTOPHE (H669) - < manu 01 >
LOCALITA' SORRELEY SNC piano: S1-T-1;