

**Agenzia del Territorio
CATASTO FABBRICATI
Ufficio Provinciale di
Aosta**

Dichiarazione protocollo n. [REDACTED] 22/06/2011

Planimetria di u.i.u. in Comune di Gressan

Localita' Hopital [REDACTED]

Identificativi Catastali:

Sezione: [REDACTED]

Foglio: [REDACTED]

Particella: [REDACTED]

Subalterno: [REDACTED]

Compilata da:
Cossard Martino

Iscritto all'albo:
Architetti

Prov. Aosta

N. [REDACTED]

Scheda n. 1

Scala 1:200



Ultima planimetria in atti

Data: 01/08/2019 - [REDACTED] Richiedente: [REDACTED]

Totale schede: 1 - Formato di acquisizione: A4(210x297) - Formato stampa richiesto: A4(210x297)

Catasto dei Fabbricati - Situazione al 01/08/2019 - Comune di GRESSAN (E165) - < Foglio: [REDACTED] - Particella: [REDACTED] - Subalterno: [REDACTED]
FRAZIONE HOPITAL n. SN piano [REDACTED]

MODULARIO
F. rig. rend. 497



MINISTERO DELLE FINANZE
DIPARTIMENTO DEL TERRITORIO
CATASTO EDILIZIO URBANO (RDL 13-4-1939, n. 652)

MOD. BN (CEU)

LIRE
200

Planimetria di u.i.u. in Comune di Gressan via Fr. Hôpital civ.

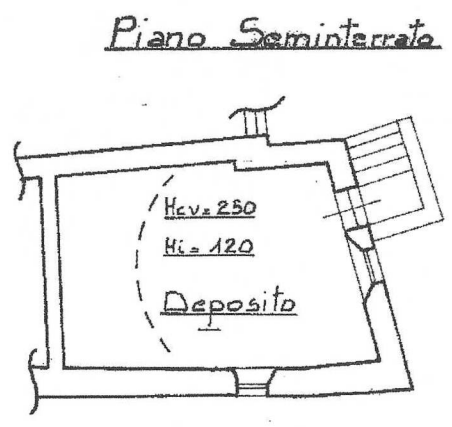
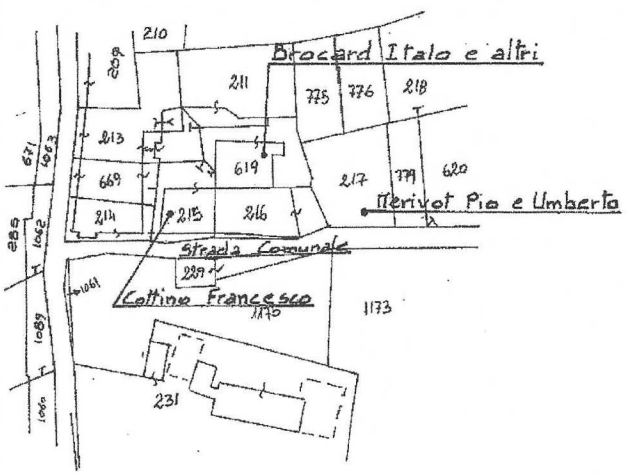

Comune di Gressan
F.B. - Scala 1:1000
Rif. al T.M. n. 2544 del 10.10.1998

Piano Primo

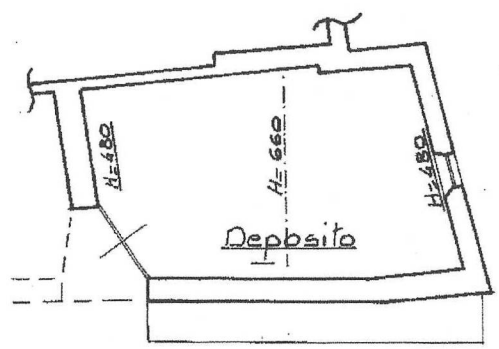

Piano Terra

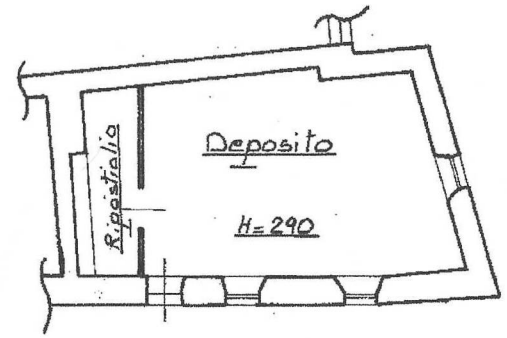

ORIENTAMENTO



SCALA DI 1:200

Dichiarazione di N.C.
Denuncia di variazione

Compilata dal Geometra
(Titolo, cognome e nome)
[redacted]
Iscritto all'albo dei Geometri
della provincia di Aosta n. [redacted]
data [redacted] Firma [redacted]

RISERVATO ALL'UFFICIO



Ultima Identificativi catastali
[redacted] in atti

Data presentazione: 23/02/1999 - Data: 01/08/2019 - T.163442 - Richiedente: LCTLCU84MTOA3264
Totale schede: 1 - Formato di acquisizione: A4(210x297) - Formato stampa richiesto: A4(210x297)

Catasto dei Fabbricati - Situazione al 01/08/2019 - Comune di GRESSAN - Particella: [redacted] - Subalterno [redacted] - Foglio: [redacted]