

MODULARIO
F. rig. rend. 497



MINISTERO DELLE FINANZE
DIREZIONE GENERALE DEL CATASTO E DEI SERVIZI TECNICI ERARIALI

Mod. B (Nuovo Catasto Edilizio Urbano)

Lire
200

NUOVO CATASTO EDILIZIO URBANO

(R. DECRETO-LEGGE 13 APRILE 1939, N. 652)

Planimetria dell'immobile situato nel Comune di AOSTA Via Quartiere Dora
Ditta "L'ABRI Societa Cooperativa a.r.l." P.I. 00149130072 - Superficiario per 99 anni - *
Allegata alla dichiarazione presentata all'Ufficio Tecnico Erariale di AOSTA

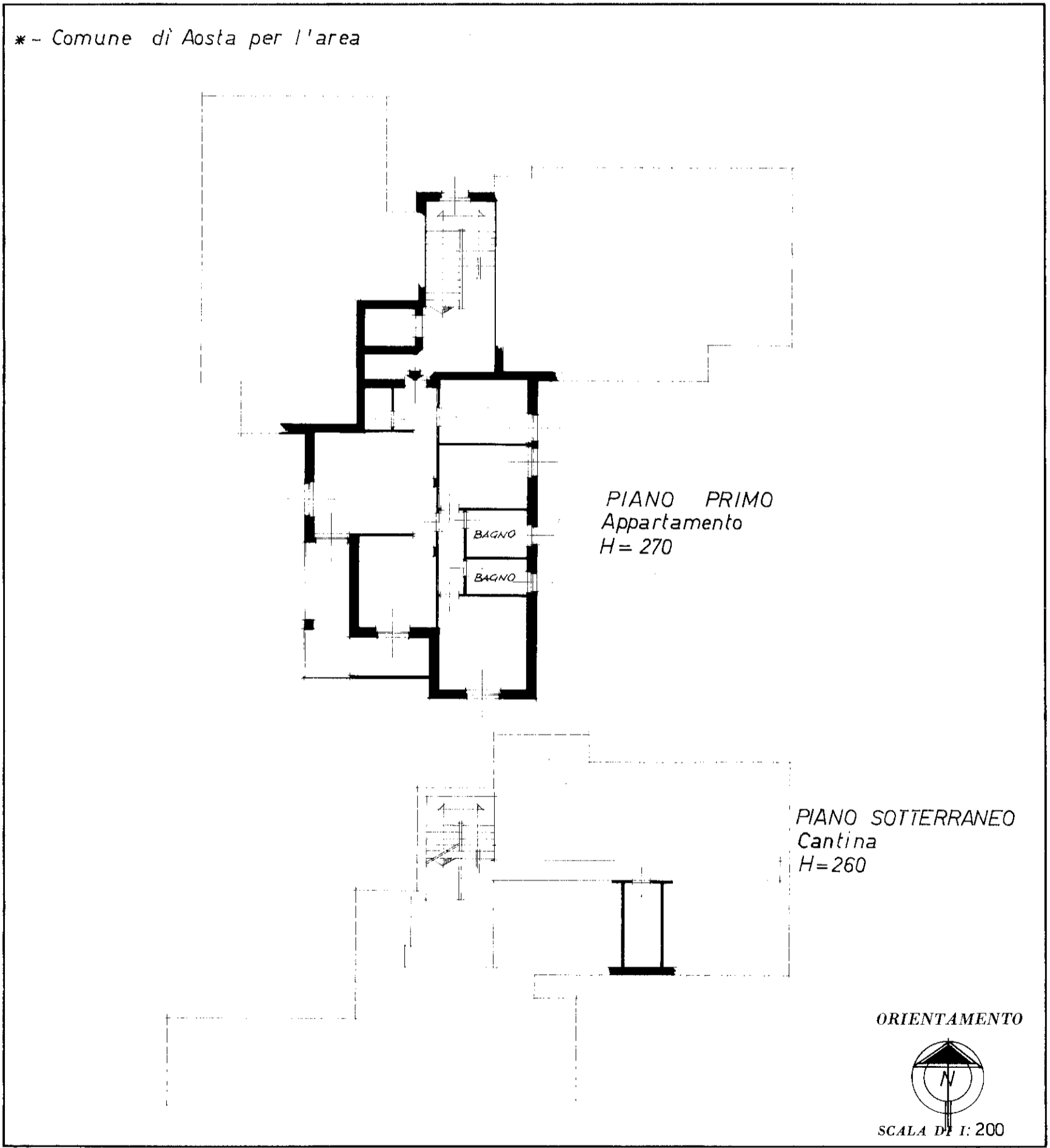

SPAZIO RISERVATO PER LE ANNOTAZIONI D'UFFICIO

DATA 19/08/1987

PROT. N° 2336

Compilata dal Architetto
(Titolo, nome e cognome del tecnico)
Luca BURATTI

Iscritto all'Albo de Architetti
della Provincia di AOSTA

DATA 19/08/1987

Firma: Arch. LUCA BURATTI
Via De Tinier, 29
11100 AOSTA
Tel. 0165/34659