

**Agenzia delle Entrate
CATASTO FABBRICATI
Ufficio Provinciale di
Aosta**

Dichiarazione protocollo n. AO0024899 del 13/06/2022

Comune di Nus

Via Martinet

civ. 38

Compilata da:
Martello Paolo

Iscritto all'albo:
Geometri

Prov. Aosta

N. 01098

Planimetria

Scheda n. 1

Scala 1:200

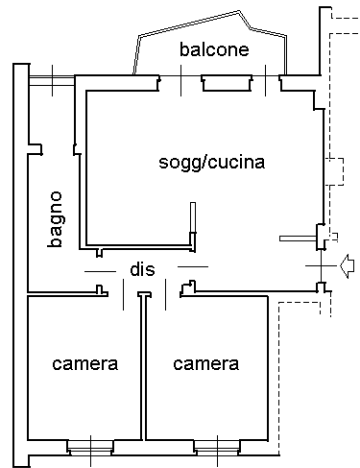

PIANO TERRENO H= 267

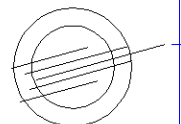

NORD

Ultima planimetria in atti