

497



MINISTERO DELLE FINANZE
DIREZIONE GENERALE DEL CATASTO E DEI SS.TT.EE.
CATASTO EDILIZIO URBANO (RDL 13/4/1939, n. 652)

MOD. BN (CEU)

LIRE
500

in Comune di SARRE via LOC. GRAND CRE` civ.

PIANO TERRENO h=mt 2.30

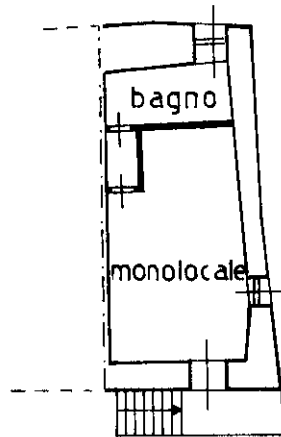

10 metri

ORIENTAMENTO

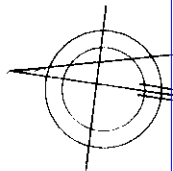

SCALA DI 1:200

Catasto di Fabbricati - Situazione al 25/03/2026 - Comune di SARRE(1442)
FRAZIONE LE GRAND-CRE` Piano.T

variazione di N.C.

Compilata dal GEOMETRA VIGNA

RISERVATO ALL'UFFICIO

variazione

SANDRO

Ultima planimetria in atti

GEOMETRI

Data presentazione: 17/02/1994 - Data: 25/03/2026 - n. AO0021816 - Richiedente: GYADNL73D20G687U

AGOSTA

Totale schede: 1 - Formato di acquisizione: A4(210x297) - Formato stampa Catasto: A4(210x297)

481

sito

data 14-02-94

Firma