

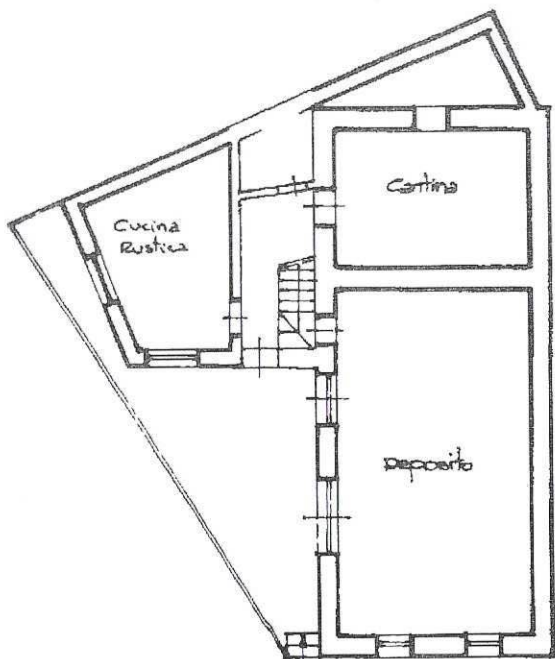

Planimetria di u.i.u. in Comune di Saint Christophe via Fraz. Soreley CIV.....

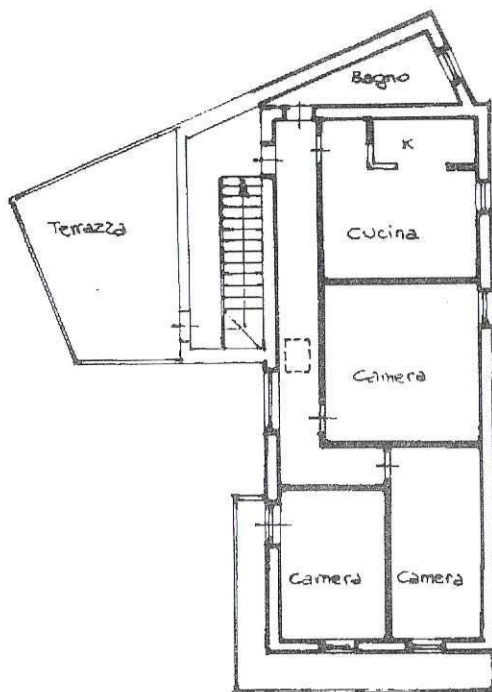

PIANO TERRENO H. 2.55



PIANO SECONDO H. 2.60

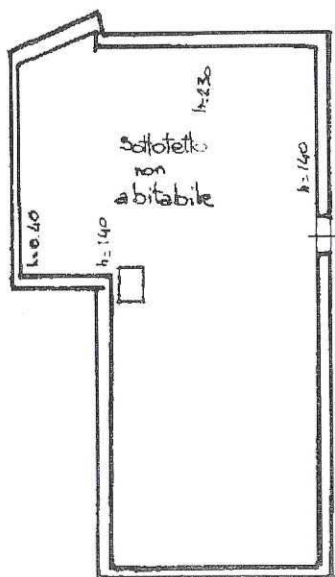

PIANO TERZO (sottotetto)

ORIENTAMENTO

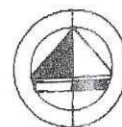

SCALA DI 1:200

Spina - Istituto Poligrafico a Tesoro dello Stato - P.V.

Dichiarazione di N.C.
Denuncia di variazione

Compilata dal GEOMETRA
(Titolo, cognome e nome)

BIONAZ Corrado

Iscritto all'albo dei Geometri

8478

RISERVATO ALL'UFFICIO

Ultima planimetria catastale

Data presentazione: 12/08/1997 - Data: 18/09/2019 - n. T.263878 - Richiedente: LCTLUCU84M10A326T

Formato di acquisizione: A4(210x297) - Formato stampo richiesto: A4(210x297)

Data: 08.04.1997 Firma

Catasto dei Fabbricati - Situazione al 18/09/2019 - Comune di SAINT-CHRISTOPHE (H666) - Foglio 18 - Particella: 570 - Subalterno: 3

MODULARIO
F. rig. rend. 487



MINISTERO DELLE FINANZE
DIPARTIMENTO DEL TERRITORIO
CATASTO EDILIZIO URBANO (RDL 13-4-1939, n. 652)

MOD. **BN** (CEU)

LIRE
500

Planimetria di u.i.u. in Comune di Saint-Christophe via Fraz. Sorreley civ.

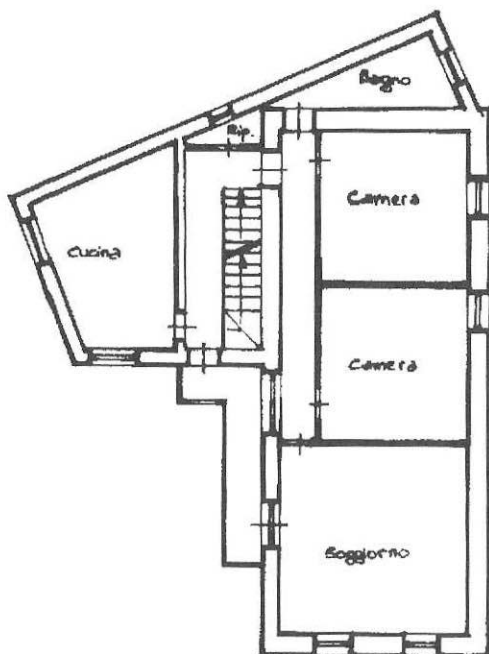

PIANO PRIMO H: 2.55

ORIENTAMENTO



SCALA DI 1:200

Mem. Istituto Fotografico e Zecca dello Stato P.V.

Uff. 01
Catasto dei Fabbricati - Situazione al 18/09/2019 - Comune di SAINT-CHRISTOPHE (H669) - Foglio: 18 - Particella: 579 - Subalterno: 4 >
I. COCCALITTA' CODDEI EV. n. 1.

Dichiarazione di N.C.
Denuncia di variazione

Compilata dal GEOMETRA
(Titolo, cognome e nome)
BIONAZ Corrado

RISERVATO ALL'UFFICIO

Iscritto all'albo dei Geometri

Ultima planimetria di 18 metri 579 sub 4

Data presentazione: 12/08/1997 - Data: 18/09/2019 - n. T263879 - Richiedente: LCTLCU84M10A326T
Totale schede: 1 - Formato di acquisizione: A4 (210x297) - Formato stampa indicata: A4 (210x297)
Data: 08/04/2019 Firma: [Signature]