

MODULARIO  
E. - Cat. S. T. - 315



MINISTERO DELLE FINANZE  
DIREZIONE GENERALE DEL CATASTO E DEI SERVIZI TECNICI ERARIALI

MOD. B (Nuovo Catasto Edilizio Urbano)

Lire  
15

# NUOVO CATASTO EDILIZIO URBANO

(R. DECRETO-LEGGE 13 APRILE 1938, N. 652)

Planimetria dell'immobile situato nel Comune di AOSTA Via Chavanne 21a  
Ditta REGIONE AUTONOMA DELLA VALLE D'AOSTA  
Allegata alla dichiarazione presentata all'Ufficio Tecnico Erariale di AOSTA

Piano Secondo  
Alloggio n. 17

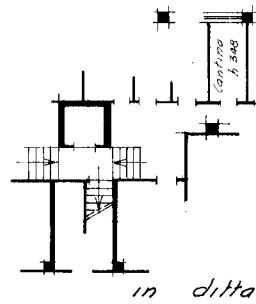
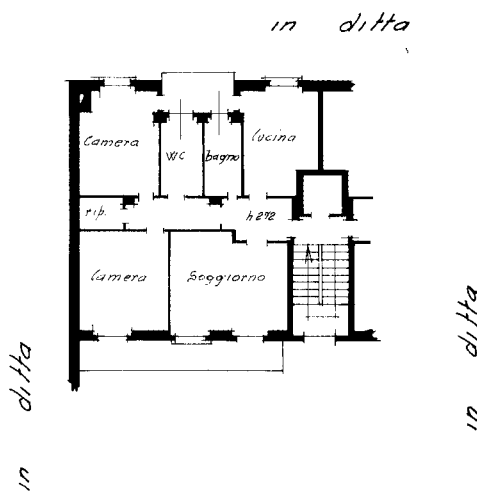

ORIENTAMENTO



SCALA DI 1:200

SPAZIO RISERVATO PER LE ANNOTAZIONI D'UFFICIO

DATA  
PROT. N°

925

Compilata dal geom Ennio  
(Titolo, nome e cognome del tecnico)  
Abbruzzino

Iscritto all'Albo de Dipendente I.A.C.P.  
della Provincia di AOSTA

DATA 26-1-77

Firma: Ennio Abbruzzino

10 metri

Catasto dei Fabbricati - Situazione al 31/03/2022 - Comune di AOSTA (A32c)  
VIA CHAVANNE n. 27 Piano S1 - 2

Ultima planimetria in atti