



MINISTERO DELLE FINANZE
DIREZIONE GENERALE DEL CATASTO E DEI SS TT EE.
CATASTO EDILIZIO URBANO (RDL 13 4-1939, n. 652)

MOD. **BN** (CEU)

(L. 111)
500

..... in Comune di via CIV.

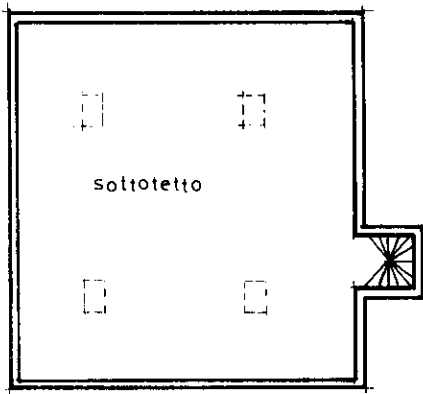

PIANO PRIMO
Hm 2.10

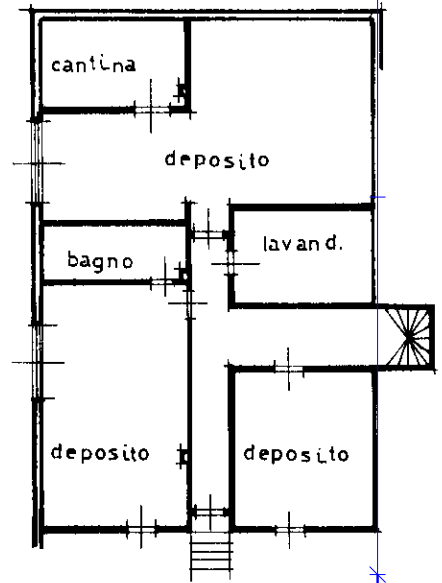

PIANO SEMINTERRATO
H : 2.40

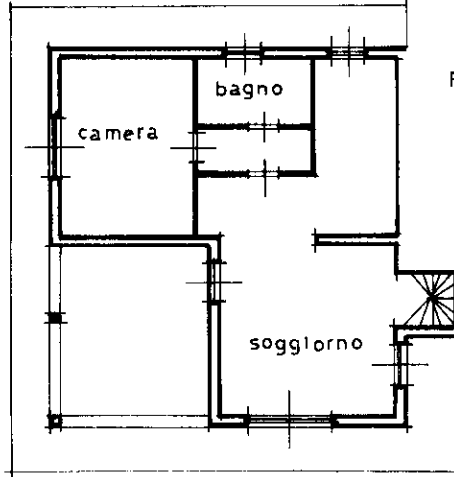

PIANO TERRENO
H : 2.55

CORTE ESCLUSIVA

ORIENTAMENTO

SCALA DI 1 : 200

10 metri

Catasto di Fabbricati - Situazione al 04/04/2024 - Comune di QUART(H110) - VILL. AGGIO EPILAZ. Piano S1 - T - 1

Ultima planimetria in atti

Data presentazione: 04/06/1994 - Data: 04/04/2024 - n. T331287 - Richiedente: LCTLCU84M10A326T

Totale schede: 1 - Formato di acquisizione: A4(210x297) - Formato stampa richiesto: A4(210x297)

RISERVATO ALL'UFFICIO

04/04/1994

Firma