

M. Serafino

**Agenzia del Territorio
CATASTO FABBRICATI
Ufficio Provinciale di
Aosta**

Dichiarazione protocollo n. AO0048353 del 24/03/2010

Planimetria di u.i.u. in Comune di Aosta

Regione Borgnalle

civ. SNC

Identificativi Catastali:

Sezione: [REDACTED]

Foglio: [REDACTED]

Particella: [REDACTED]

Subalterno: [REDACTED]

Compilata da:
Pallu Serafino

Iscritto all'albo:
Ingegneri

Prov. Aosta

N. 204

Scheda n. 1

Scala 1:200

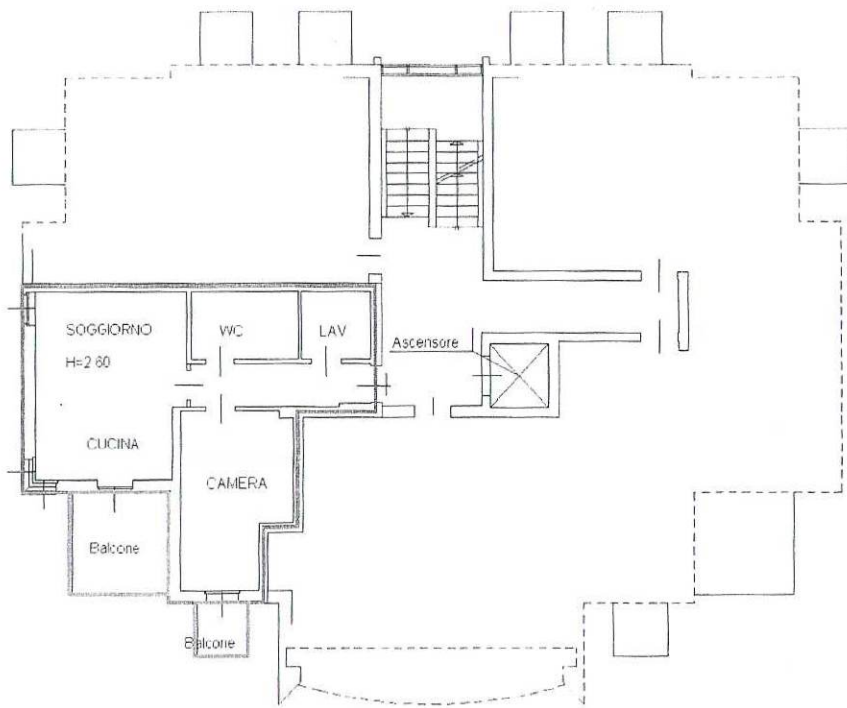

PIANO TERZO

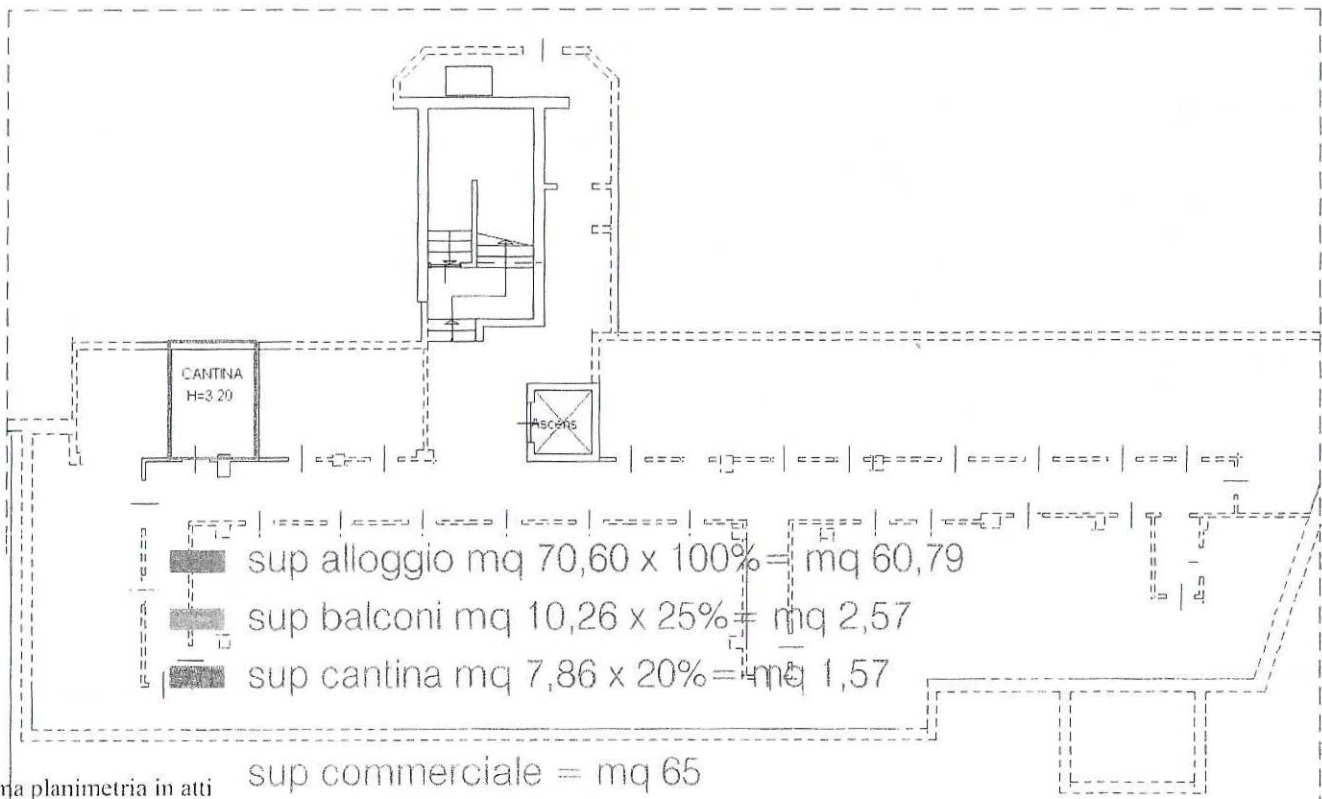

Ultima planimetria in atti

Catasto dei Fabbricati - Situazione al 21/05/2019 - Comune di AOSTA (A326) - < Foglio: [REDACTED] Particella: [REDACTED] Subalterno: [REDACTED]
REGIONE BORGNALLE SNC piano: 3-S1:

M. S. M. M.

**Agenzia del Territorio
CATASTO FABBRICATI
Ufficio Provinciale di
Aosta**

Dichiarazione protocollo n. AO0048353 del 24/03/2010

Planimetria di u.i.u. in Comune di Aosta

Regione Borgnalle

civ. SNC

Identificativi Catastali:

Sezione:

Foglio: [REDACTED]

Particella: [REDACTED]

Subalterno: [REDACTED]

Compilata da:
Pallu Serafino

Iscritto all'albo:
Ingegneri

Prov. Aosta

N. 204

Scheda n. 1

Scala 1:200

PIANO SOTTERRANEO

NORD

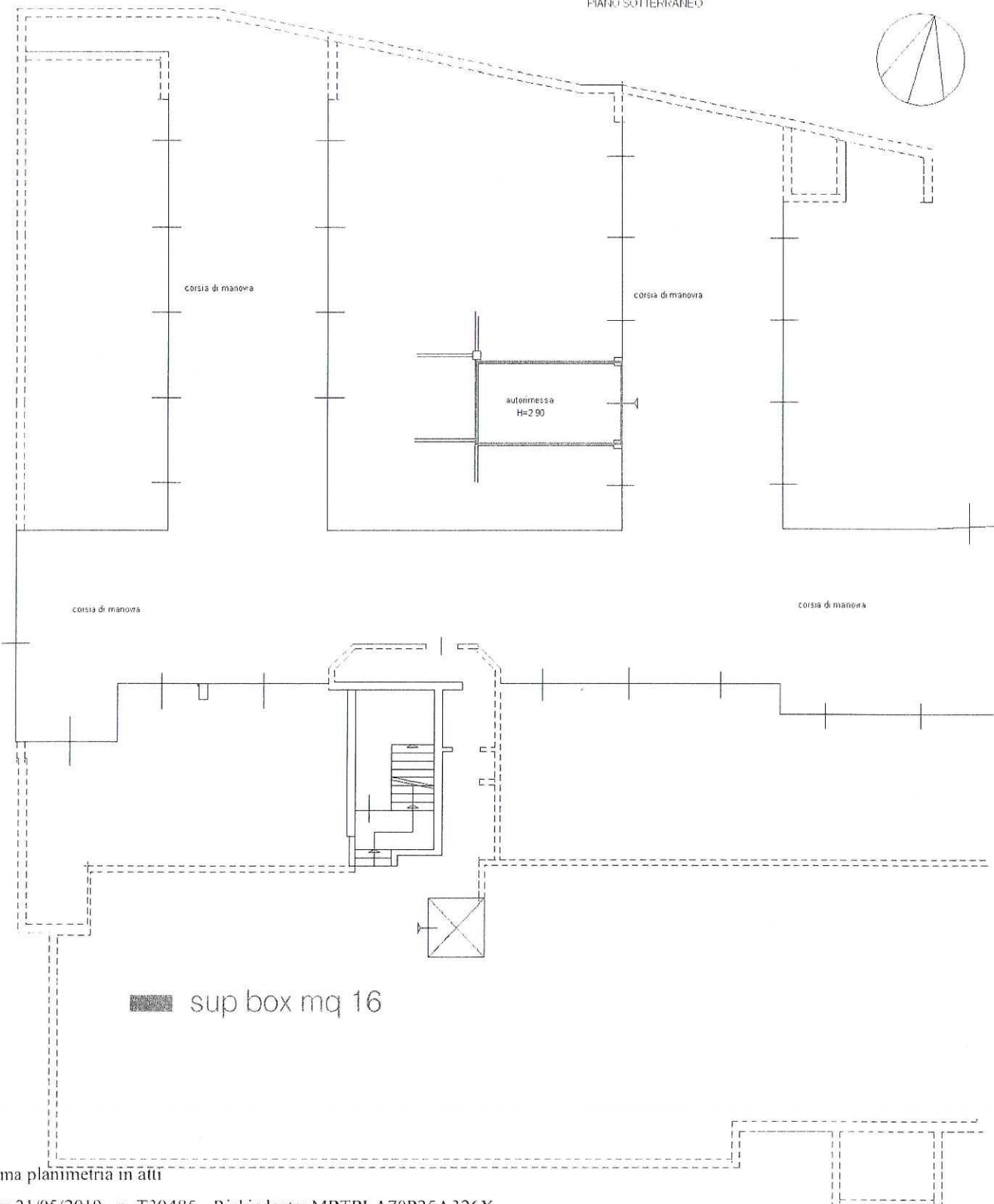
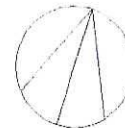

■ sup box mq 16

Ultima planimetria in atti

Catasto dei Fabbricati - Situazione al 21/05/2019 - Comune di AOSTA (A326) - Foglio: [REDACTED] Particella: [REDACTED] Subalterno: [REDACTED]
REGIONE BORGNALLE SNC piano: S1: