



MINISTERO DELLE FINANZE
DIREZIONE GENERALE DEL CATASTO E DEI SERVIZI TECNICI ERARIALI

Lire
50

NUOVO CATASTO EDILIZIO URBANO

(R. DECRETO-LEGGE 13 APRILE 1939, N. 652)

Planimetria dell'immobile situato nel Comune di GRESSAN Via Loc Châreme
Ditta Soc Edelweiss - Aosta
Allegata alla dichiarazione presentata all'Ufficio Tecnico Erariale di Aosta

Alloggio E

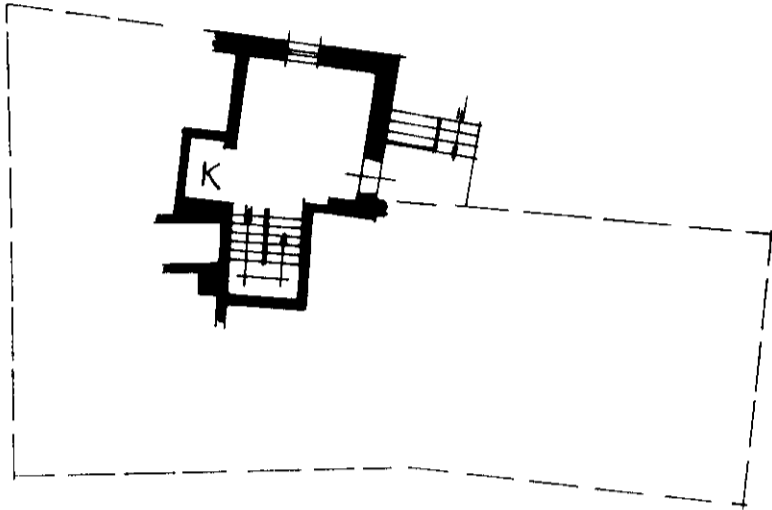

PIANO PRIMO
h = 2.40

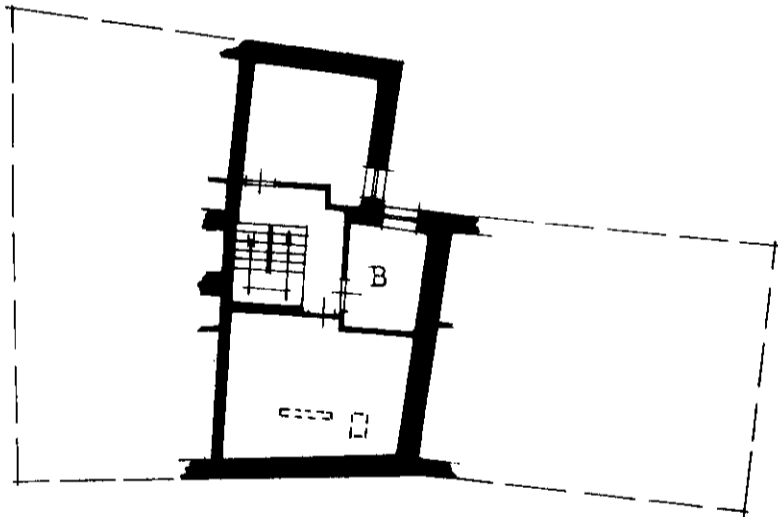

PIANO SOTTOTETTO
h = 2.40

ORIENTAMENTO



SCALA DI 1:200

SPAZIO RISERVATO PER LE ANNOTAZIONI D'UFFICIO

DATA

PROT. N°

3527

240

Compilata dal Geom. Argentino Fea
(Titolo, nome e cognome del tecnico)

Iscritto all'Albo dei Geometri
della Provincia di Aosta

DATA 24 Aprile 1984

Firma:

