

**Agenzia del Territorio
CATASTO FABBRICATI
Ufficio Provinciale di
Aosta**

Dichiarazione protocollo n. AO0028430 del 18/02/2009

Planimetria di u.i.u. in Comune di Saint Christophe

Localita' Rouye

civ. 15

Identificativi Catastali:

Sezione:

Foglio

Particella:

Subalterno:

Compilata da:
Barbano Lino

Iscritto all'albo:
Geometri

Prov. Aosta

N. 735

Scheda n. 1

Scala 1:200

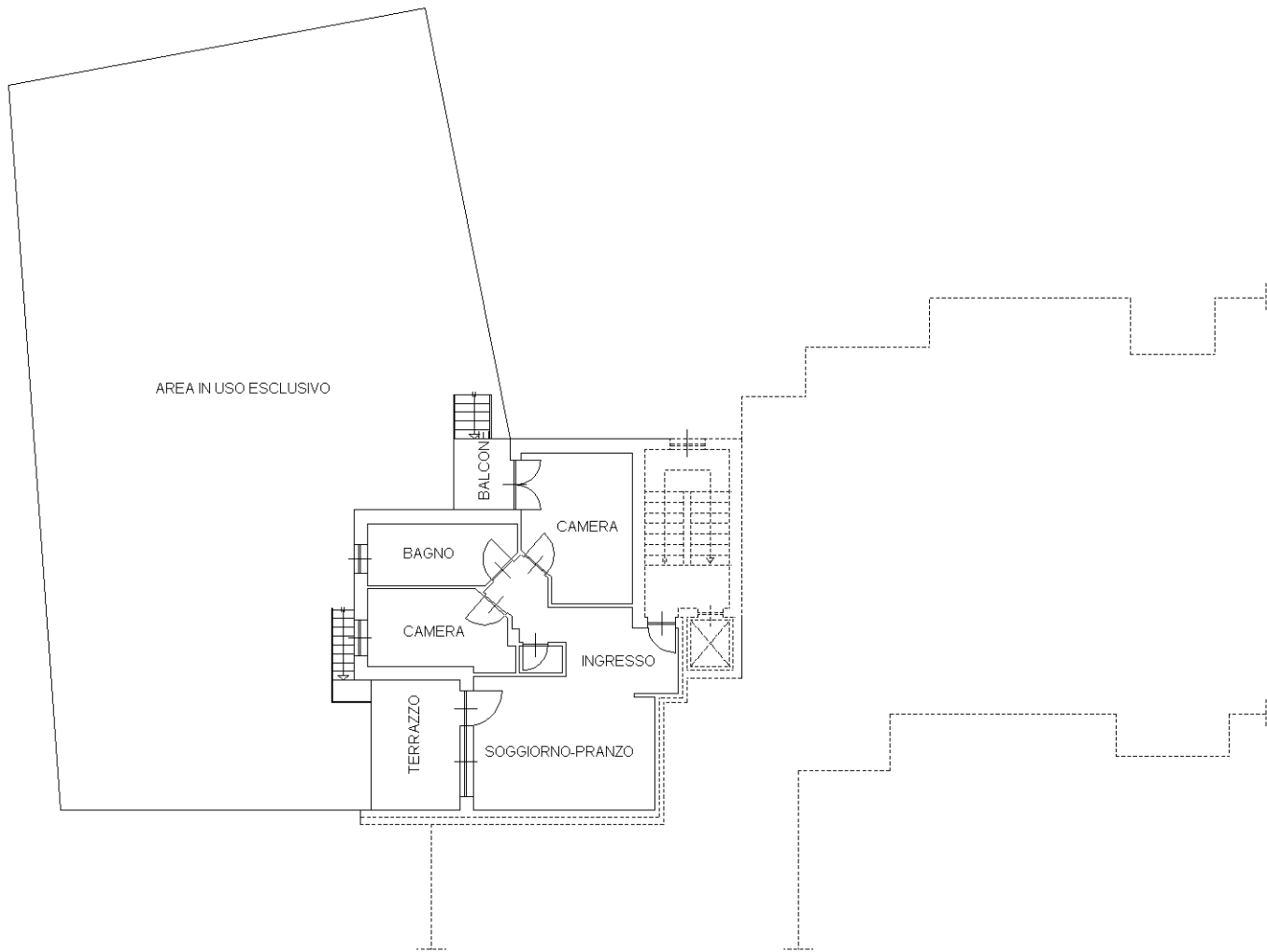

PIANO PRIMO H=2.50

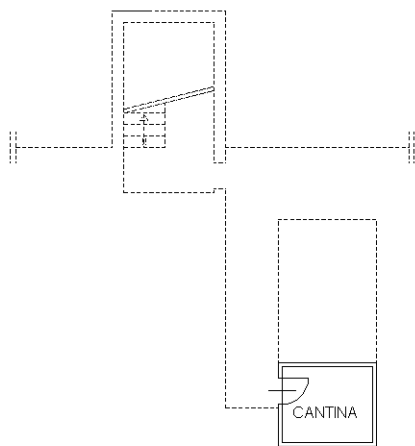

Ultima planimetria PIANO SOTTERRANEO H=2.80

Catasto dei Fabbricati - Situazione al 31/08/2021 - Comune di SAINT-CHRISTOPHE (H669) - <
LOCALITA' ROUYE n. 15 piano: S1-1;

