

Mod. B (Nuovo Catasto Edilizio Urbano)

MODULARIO
F. 119/1000 487



MINISTERO DELLE FINANZE
DIREZIONE GENERALE DEL CATASTO E DEI SERVIZI TECNICI ERARIALI

Lire
50

NUOVO CATASTO EDILIZIO URBANO

(R. DECRETO-LEGGE 13 APRILE 1939, N. 632)

Planimetria dell'immobile situato nel Comune di AOSTA Via Fraz. LA ROCHÈRE
Ditta Soc. "LA ROCHÈRE S.p.A. di Francesco MUSCIADESI & C." - C.F. 00174570077
Allegata alla dichiarazione presentata all'Ufficio Tecnico Erariale di AOSTA

COERENZE : SU TUTTI I LATI DITTA INTESATA

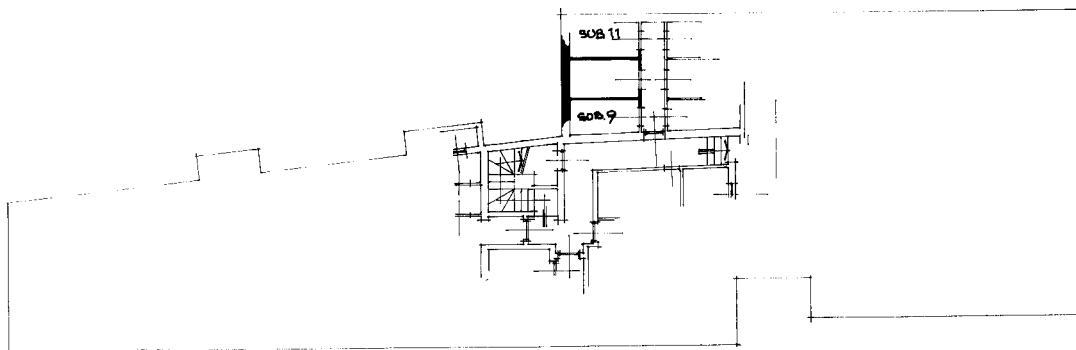

PIANO INTERRATO
S0B.10
H = mt. 2,55

ORIENTAMENTO



SCALA DI 1:200

SPAZIO RISERVATO PER LE ANNOTAZIONI D'UFFICIO

Compilata dal Geom. PIERLUIGI COLOMBO
(Titolo, nome e cognome del tecnico)

Iscritto all'Albo dei GEOMETRI
della Provincia di AOSTA

DATA 13.03.1984

Firma: Pierluigi Colombo

10 metri

Catasto dei Fabbricati - Situazione al 27/04/2022 - Comune di AOSTA (A326)
REGIONE LA ROCHERE Piano S1