



# NUOVO CATASTO EDILIZIO URBANO

(R. DECRETO-LEGGE 13 APRILE 1939, N. 652)

Planimetria dell'immobile situato nel Comune di SARRE Via fraz. S. Maurizio  
Ditta IMMOBILIARE TRIOLET di Giuseppe Preato e C. s.n.c. - SARRE  
Allegata alla dichiarazione presentata all'Ufficio Tecnico Erariale di AOSTA

Piano seminterrato

della

proprietà

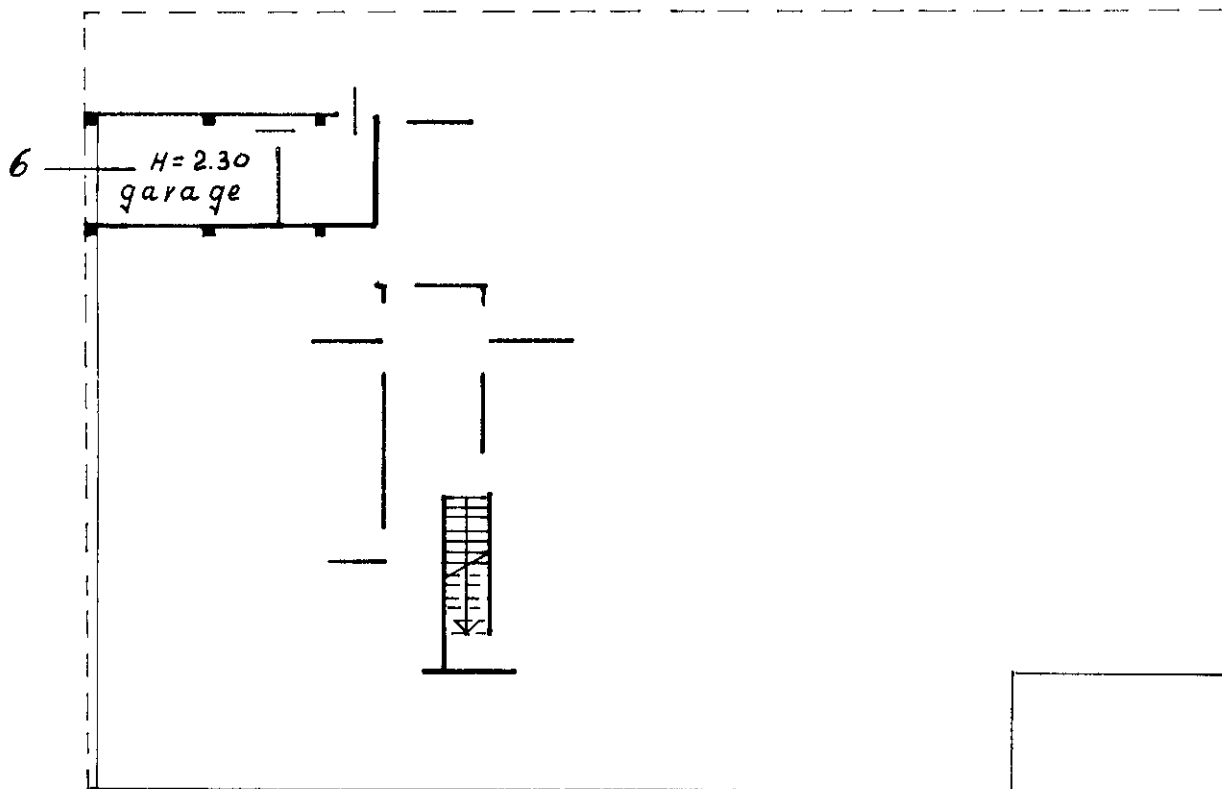

ditta

intestataria

ORIENTAMENTO



SCALA DI 1:200

Comune di SARRE -

SPAZIO RISERVATO PER LE ANNOTAZIONI D'UFFICIO

DATA  
PROT. N°

Compilata dal Geometra  
SERGIO DISTORT  
(Titolo, nome e cognome del tecnico)  
Iscritto all'Albo dei Geometri (N. 176)  
della Provincia di AOSTA  
DATA 10 ottobre 1972  
Firma: Sergio Distort