

**Agenzia delle Entrate
CATASTO FABBRICATI
Ufficio Provinciale di
Aosta**

Dichiarazione protocollo n. [redacted]
Planimetria di u.i.u. in Comune di Aosta
Via Liconi civ.

Identificativi Catastali:
Sezione:
Foglio: [redacted]
Particella: [redacted]
Subalterno: [redacted]

Compilata da: [redacted]
Iscritto all'albo:
Geometri
Prov. Aosta [redacted]

Scheda n. 1 Scala 1:200

PIANO PRIMO h = 2.85 m

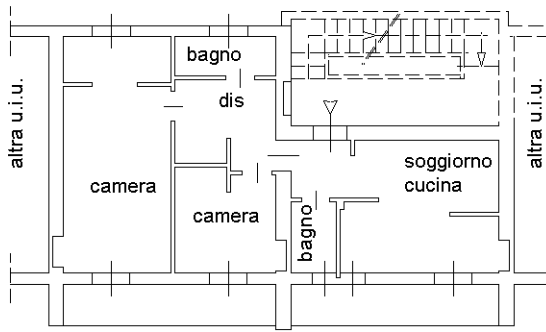

PIANO SEMINTERRATO h = 2.60 m

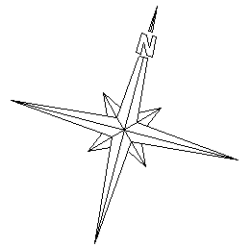
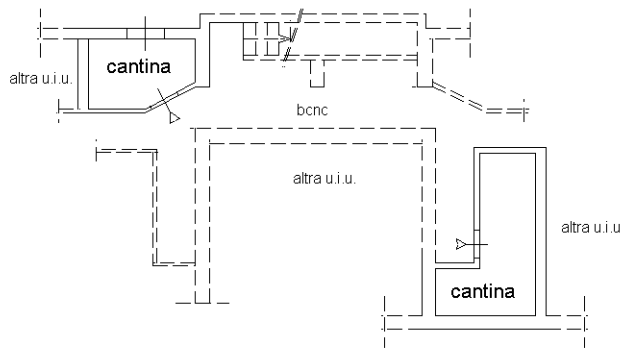

Ultima planimetria in atti

Catasto dei Fabbricati - Situazione al 28/11/2019 - Comune di [redacted] - Foglio: [redacted] - Particella: [redacted] - Subalterno: [redacted]