

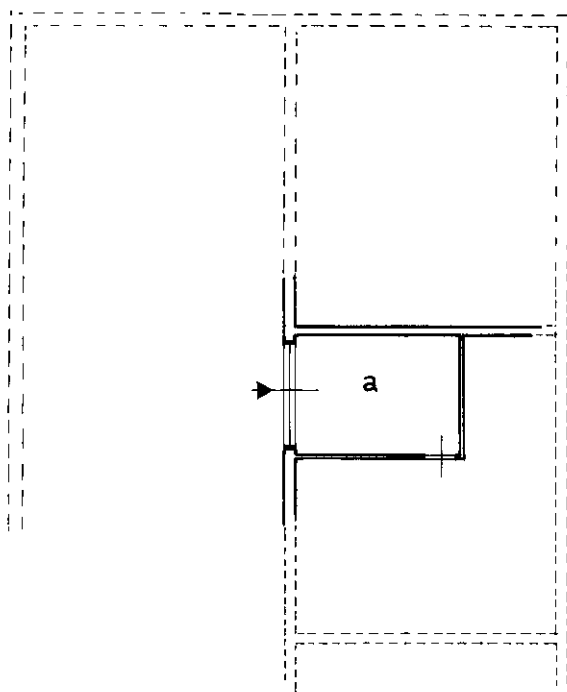

Planimetria di u.i.u. in Comune di NUS via MARTINET civ.

PIANO SEMINTERRATO h=250 cm



LEGENDA

a = autorimessa

ORIENTAMENTO



SCALA DI 1: 200

Dichiarazione di N.C.

Denuncia di variazione

Compilata dal geometra

(Titolo, cognome e nome)
GUARDA ANDREA

Iscritto all'albo de geometri

della provincia di AOSTA

data 20/03/1991 Firma Andrea Guarda



RISERVATO ALL'UFFICIO

28 MAR. 1991

Catasto ed. fabbricati - Situazione al 15/02/2023 - Comune di NUS(F987) - < Foglio
rticella ... - Subalterno ...
VIA MARTINET-Piano S1