

MODULARIO
P. - Cat. S. T. - 366



MINISTERO DELLE FINANZE
DIREZIONE GENERALE DEL CATASTO E DEI SERVIZI TECNICI ERARIALI

Mod. A (Nuovo Catasto Edilizio Urbano)

Lire
35

NUOVO CATASTO EDILIZIO URBANO

(R. DECRETO-LEGGE 13 APRILE 1939, N. 652)

Planimetria dell'immobile situato nel Comune di SARRE Via DIGOLET (CHESALLET)

Ditta DICCI ARTEMIA n. BAIHOJE (M.C.) il. 16-3-945 del SARRE

Allegata alla dichiarazione presentata all'Ufficio Tecnico Erariale di AOSTA

DELLA DITTA.

DELLA DITTA

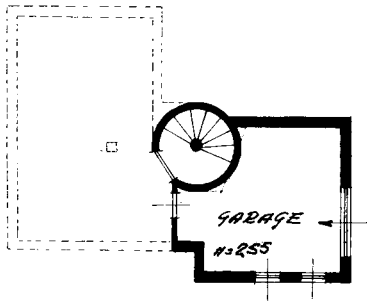

DELLA DITTA

PIANO: SEMINTERBATO

DELLA DITTA

ORIENTAMENTO



SCALA DI 1: 200

SPAZIO RISERVATO PER LE ANNOTAZIONI D'UFFICIO

DATA

PROT. N°

343

Compilata dal Geom. MAURELIO

Loggi Bernard (Titolo, nome e cognome del tecnico)

Iscritto all'Albo dei Perimetri

della Provincia di AOSTA n. 284

DATA 20-1-1979

Firma: Maurelio Bernard

SPS-OFFICINA C.C. ROMA

10 metri

Catasto dei Fabbricati - Situazione al 13/07/2022 - Comune di SARRE(1442) - FRAZIONE RIGOLLET Piano T

Ultima planimetria in atti

Data presentazione: 26/05/1984 - Data: 13/07/2022 - n. T297553

Totale schede: 1 - Formato di acquisizione: A3(297x420) - Formato stampa richiesto: A4(210x297)