



MINISTERO DELLE FINANZE  
DIREZIONE GENERALE DEL CATASTO E DEI SS.TT.EE.  
**CATASTO EDILIZIO URBANO** (RDL 13-4-1939, n. 652)

MOD. **BN** (CEU)

(IRPI)  
**500**

Comune di **QUARTI** via **loc EPILAZ** civ. ....

**P. SEMINTERRATO # = 250 mt**

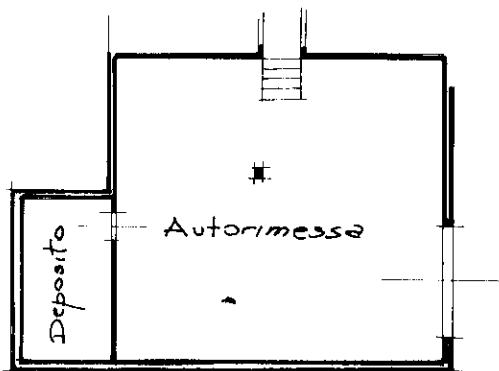

10 metri

ORIENTAMENTO

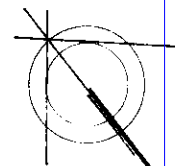

SCALA DI 1: 200

Catasto dei Fabbricati - Situazione al 04/04/2024 - Comune di QUARTI(H110)  
VILLACCHIO-EPILAZ-PIANO ST. I

Ultima planimetria in atti

Data presentazione: 25/08/1993 - Data: 04/04/2024 - n. T331286 - Richiedente: LC/LCU84M19A326T

Totale schede: 15 - Formato di acquisizione: A4(210x297) - Formato stampa richiesto: A4(210x297)

X

Completata dal **Geometra TARTARA Luciano**

Isritto all'albo de **Geometri AOSTA 730**

data: **15/04/2024** Firma: **Tartara**

RISERVATO ALL'UFFICIO