

MODULARIO  
a r.f. n. 497



MINISTERO DELLE FINANZE  
DIPARTIMENTO DEL TERRITORIO  
**CATASTO EDILIZIO URBANO** (RDL 13-4-1939, n. 652)

MOD. **BN** (CEU)

LIRE  
**200**

Planimetria di u.i.u. in Comune di DOUES via LOC. LUSEY civ. ....

**CONFINANTI**  
Fg 10 u. 280: BRIER Roberto  
u. 443: BRIER Ludovico  
u. 282: BELLETTI  
u. 284: LETEY Olga  
Strada Comunale

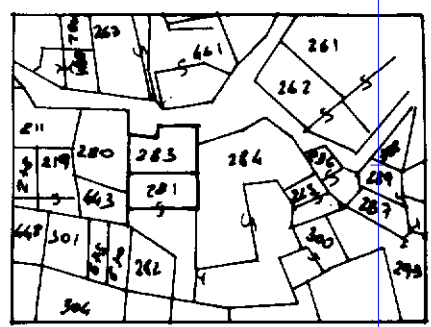

**RIFERIMENTO TIPO MAPPALE**  
u. 1961 DEL 4.09.97  
MOD. B u. 30648

**ESTRATTO DI MAPPA**  
COMUNE DI DOUES  
Fg 10 u. 281-282  
SCALA 1:1.000

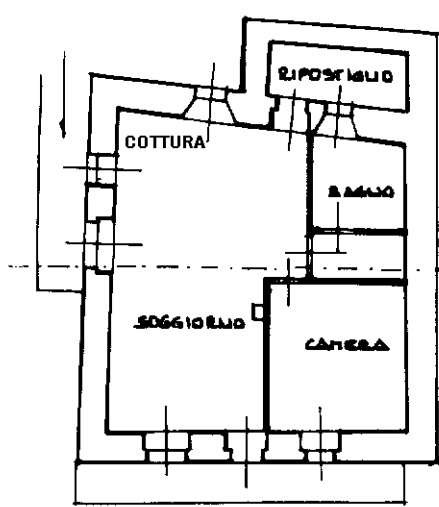

**PIANO TERRA** H: 200 m

**ORIENTAMENTO**

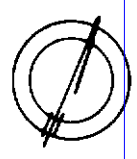

SCALA DI 1:200

I SUBALTERNI 284 DEL MAPPALE 283 AL C.T.  
VENGONO FUSI AL N.CEU. FORMANDO IL SUB 2

Ultima planimetria in data  Dichiarazione di N.C.

Denuncia di variazione

Data presentazione: 04/08/1998 - Data: 24/03/2026 - n. AO0021604 - Richiedente: GYADNL73D20G687U

Totale schede:  Formato di acquisizione: A4 (210x297) Formato stampa richiesta: A4 (210x297)

Compilata dal GEOMETRA  
(Titolo, cognome e nome)

VIRNA SANDRO

iscritto all'Albo di CAPIVILLA n. 10

della provincia di ASTI n. 687  
data 21/06/98 Firma Completato

RISERVATO ALL'UFFICIO

Catasto dei Fabbricati - Situazione al 24/03/2026 - Comune di DOUES(D356) - < Foglio 10 - Particella 281 - Subalterno 2 - > - Uiu grafiata  
manu 01  
FRAZIONE LE LUSEY Piano T