



MINISTERO DELLE FINANZE

DIPARTIMENTO DEL TERRITORIO

CATASTO EDILIZIO URBANO (RDL 13-4-1939, n. 652)

Planimetria di u.t.u. in Comune di **ST MARCEL** via **Fraz. MAYERE** civ.

PIANO SOTTERRANEO H 2.40

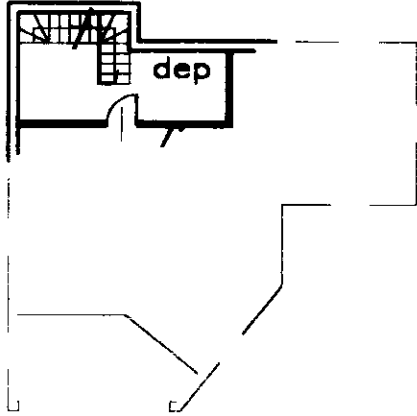

PIANO PRIMO H 2.55

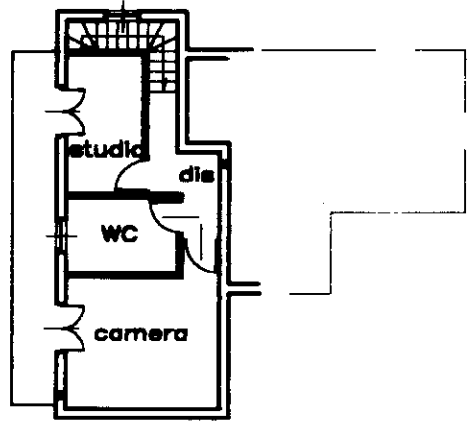

PIANO TERRENO H 2.55

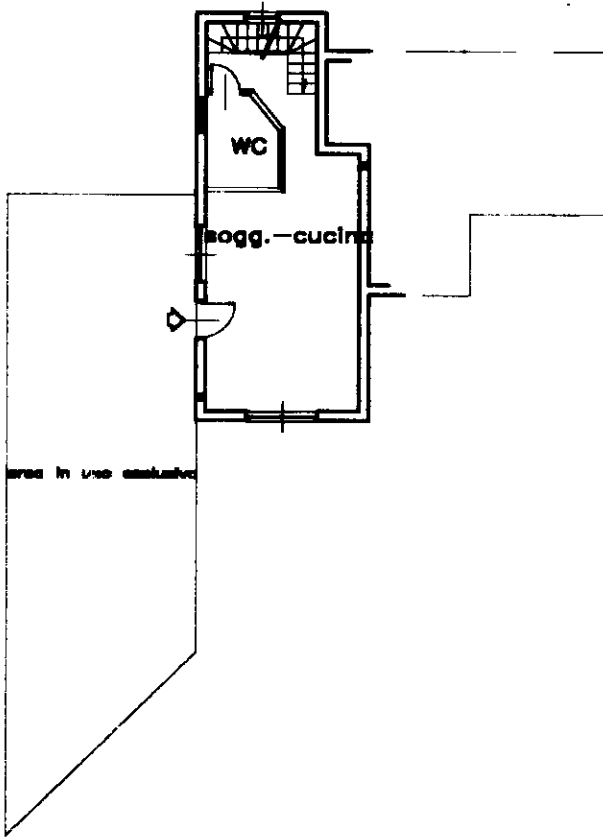

PIANO SECONDO HM 1.40

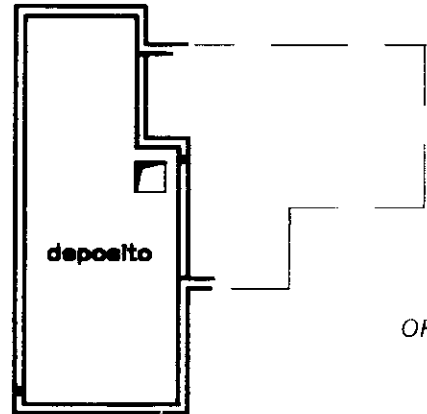

ORIENTAMENTO

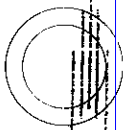

SCALA DI 1:200

10 metri

Roma Istituto Poligrafico e Zecca dello Stato - P.V.

Dichiarazione di N.C.
Ultima Denuncia di variazione
Ultima planimetria in atti

Compilata dal **GEOMETRA CAPIETTO LUCA**

RISERVATO ALL'UFFICIO

Data presentata: 25/09/2001 - Data: 30/04/2024 - n. AO0028272 - Richiedente: GYADNL73D20G687U

Totale schede: 2 - Formato stampa: A4 (210x297) - della provincia di **RAVA** n. **912**

n. sub **2** data **21/08/2001** Firma

Catasto di Fabbricati - Situazione al 30/04/2024 - Comune di SAINT-MARCEL(H671)
LOCALITA' MAYERES Piano S1-T - 1-2