

**Agenzia del Territorio
CATASTO FABBRICATI
Ufficio Provinciale di
Aosta**

Dichiarazione protocollo n. AO0012544 del 12/02/2004

Planimetria di u.i.u. in Comune di Sarre

Frazione Maillod

civ. 29

Compilata da:
Rivelli Fabrizio

Iscritto all'albo:
Geometri

Prov. Aosta

N. 868

Scheda n. 1

Scala 1:200

PIANO TERRENO

H: 2,55 m.

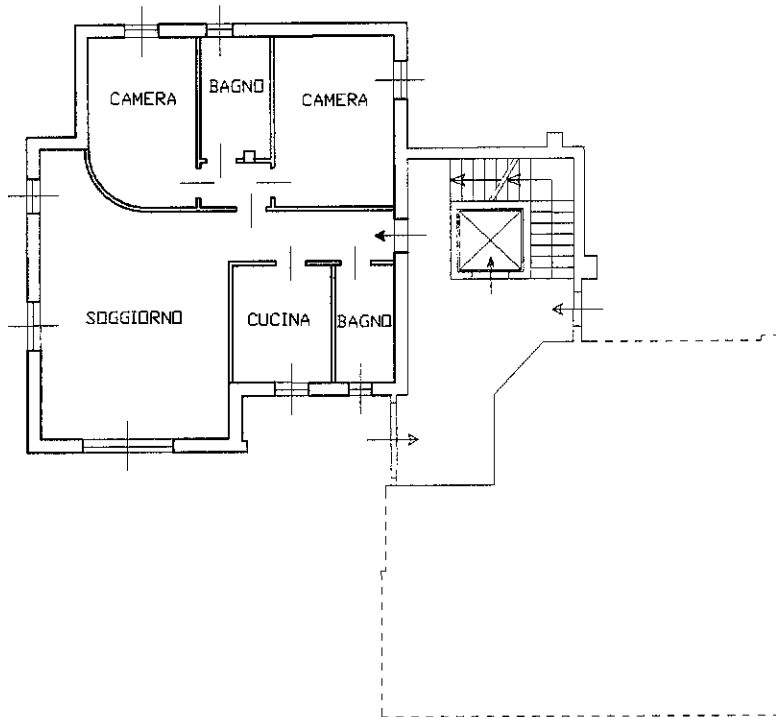

PIANO SOTTERRANEO

H: 2,70 m.

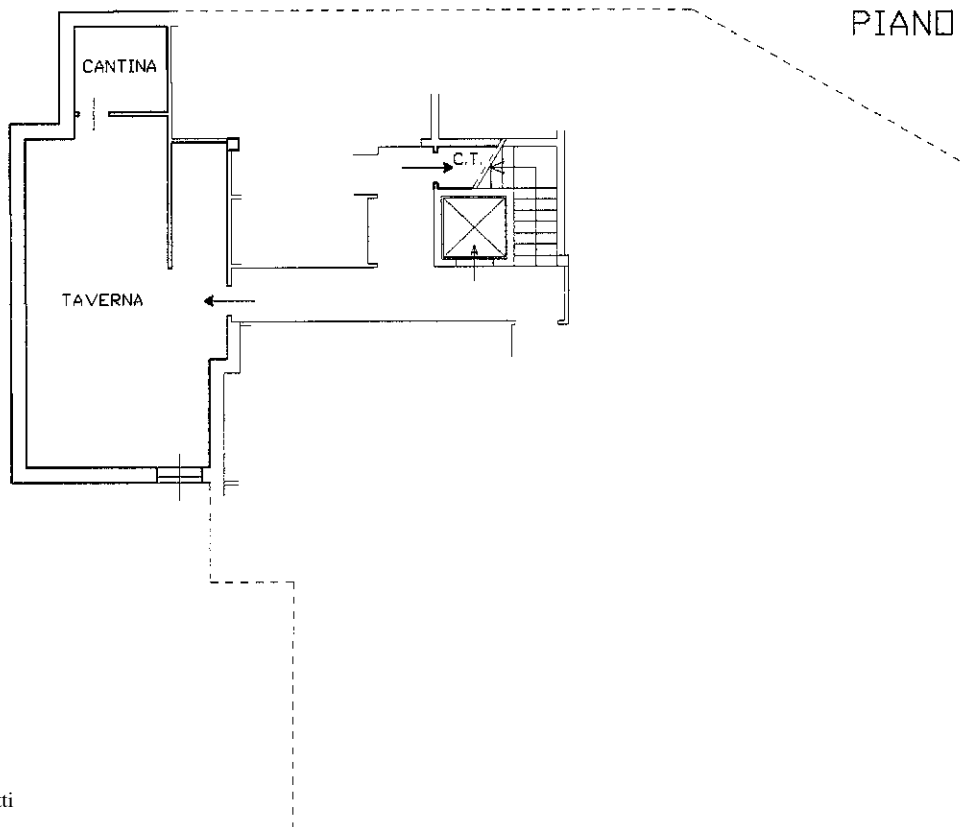

10 metri

Catasto dei Fabbricati - Situazione al 23/09/2024 - Comune di SARRE(1442) -
FRAZIONE MAILLOD n. 29 Piano S1-T

Ultima planimetria in atti