



MINISTERO DELLE FINANZE  
DIREZIONE GENERALE DEL CATASTO E DEI SS.TT.EE.  
**CATASTO EDILIZIO URBANO** (RDL 13-4-1939, n. 652)

MOD. BN (CEU)

LIRE  
**500**

Comune di DOSTA

Via Loc. ENTREBIN

CIV. ....

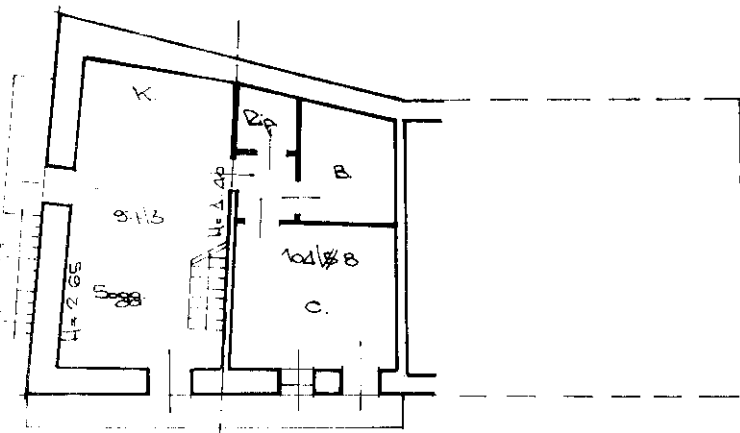

**PIANO PRIMO**  
H=2.20 mt

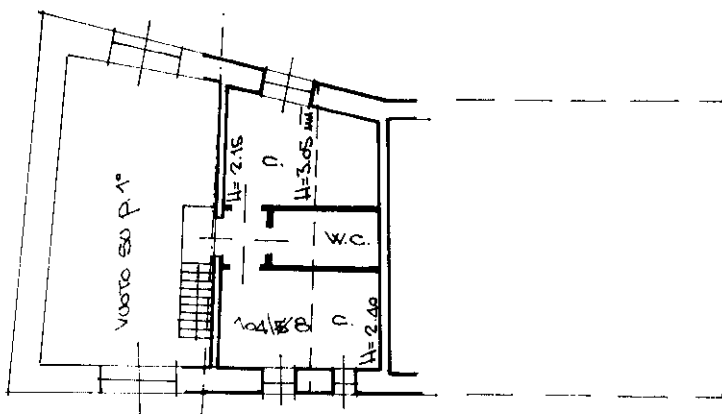

**PIANO SECONDO**

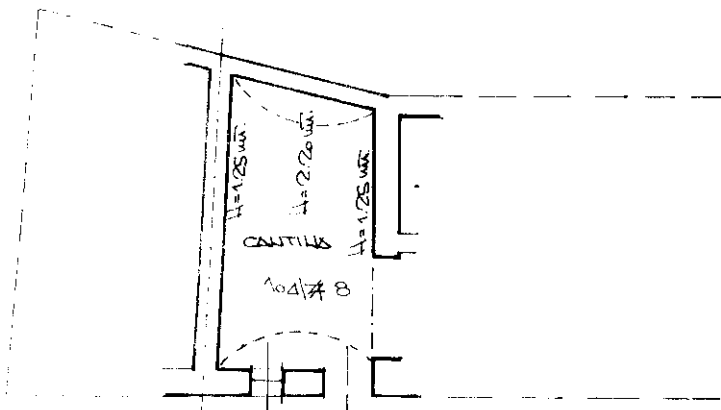

**P. SEMINTERRATO**

ORIENTAMENTO

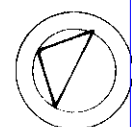

SCALA DI 1:200

Ultima planimetria in atti

Completata dal Geom. CHARRIER

(Titolo, cognome e nome)

MAURO

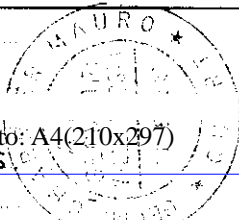

RISERVATO ALL'UFFICIO

Data presentazione: 17/04/1993 - Data: 21/09/2021 - n: T322614 - Richiedente:

Totale schede: 1 - Formato di acquisizione: A4(210x297) - Formato stampa richiesto: A4(210x297)

Italia provincia di Dosta

826

del 18/2/23. Firma

1185

Catso dei Fabbricati - Situazione al 21/09/2021  
FRAZIONE ARPUILLES ENTREBIN piano: S1-1-2;