

**Agenzia del Territorio
CATASTO FABBRICATI**
Ufficio provinciale di
AOSTA

Dichiarazione protocollo n. AO0153878 del 22/10/2018
Planimetria di u.i.v. in Comune di Quart
Via Monte Emilius
civ.

Identificativi Catastali:
Sezione: [REDACTED]
Foglio: [REDACTED]
Particella: [REDACTED]
Subalterno: [REDACTED]

Compilata da:
Maschio Fabio
Iscritto all'albo:
Architetti
Prov. Aosta

N. 33

Scala 1: 200

Ultima planimetria in atti

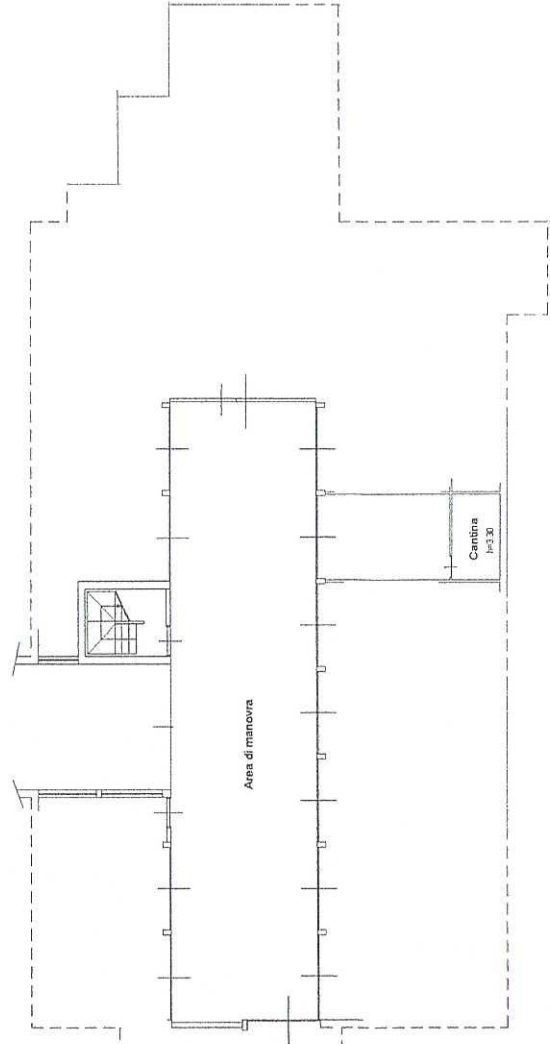
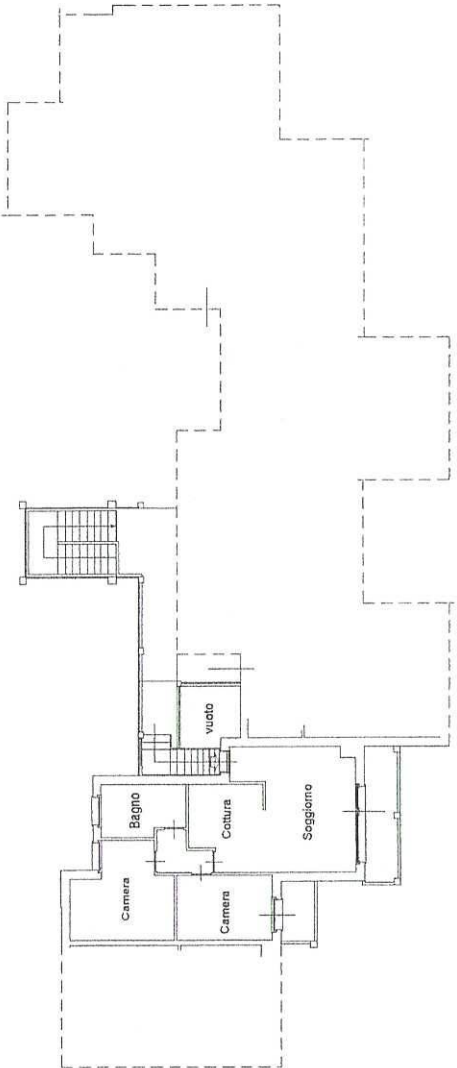

PIANO PRIMO - Hm=2.76

PIANO INTERRATO



**Agenzia del Territorio
CATASTO FABBRICATI
Ufficio Provinciale di
Aosta**

Dichiarazione protocollo n. AO0153525 del 22/10/2008

Planimetria di u.i.u. in Comune di Quart

Via Monte Emilius

civ.

Identificativi Catastali:

Sezione:

Foglio: [REDACTED]

Particella: [REDACTED]

Subalterno: [REDACTED]

Compilata da:
Maschio Fabio

Iscritto all'albo:
Architetti

Prov. Aosta

N. 33

scheda n. 1 Scala 1:200

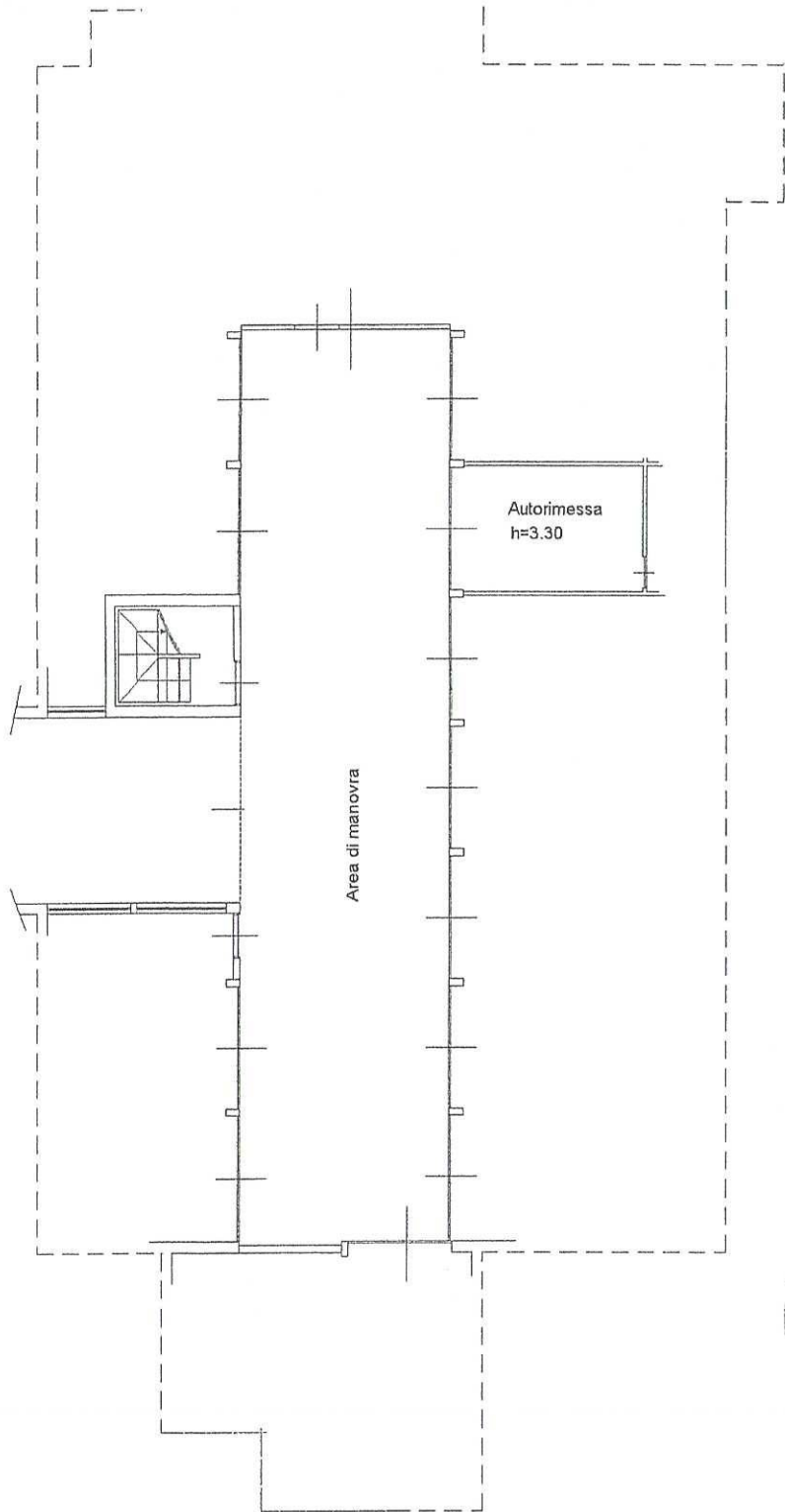

PIANO INTERRATO



ORIENTAMENTO

Catasto dei Fabbricati - Situazione al 03/06/2020 - Comune di QUART (H110) - < Foglio: [REDACTED] - Particella: [REDACTED] - Subalterno: [REDACTED]
VIA MONTE EMILIUS piano: S1.

ultima planimetria in atti

**Agenzia del Territorio
CATASIO FABBRICATI**
Ufficio provinciale di
Aosta

Dichiarazione protocollo n. AO0143525 del 22/10/2008
Planimetria di u.i.u. in Comune di Quart
Via Monte Emilius
civ.

Identificativi Catastrali:
Sezione:
Foglio:
Particella:
Subalterno:

Compilata da:
Maschio Fabio
Iscritto all'albo:
Architetti
Prov. Aosta

Scala 1: 200

N. 33

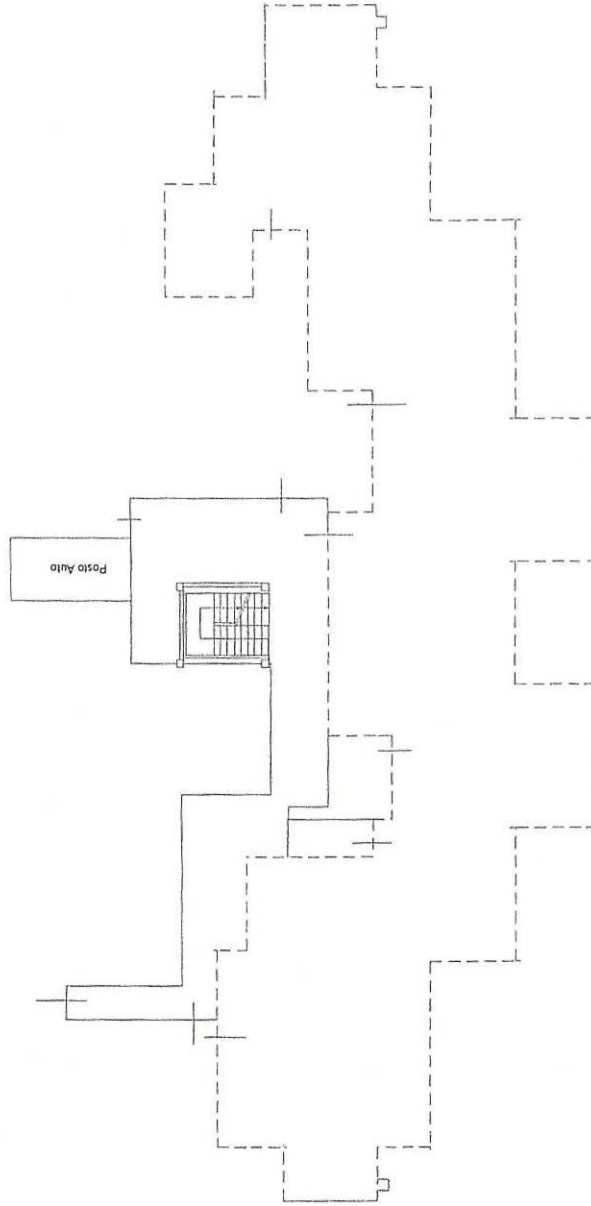

PIANO TERRENO



ORIENTAMENTO

Ultima planimetria in atti

Data: 03/06/2020 - n. T124273 - Richiedente: [REDACTED]

Totale schede: 1 - Formato di acquisizione: A3(297x420) - Formato stampa richiesto: A4(210x297)

Catasto dei Fabbricati - Situazione al 03/06/2020 - Comune di QUART (H110) - < Foglio [REDACTED] Particella [REDACTED] Subalterno [REDACTED]
VIA MONTE EMILIIUS piano T.