

**Agenzia del Territorio
CATASTO FABBRICATI
Ufficio Provinciale di
Aosta**

Dichiarazione protocollo n. [redacted] del 23/05/2012

Planimetria di u.i.u. in Comune di Nus

Via Martinet

civ.

Identificativi Catastali:

Sezione:

Foglio:

Particella:

Subalterno:

Compilata da:

Iscritto all'albo:
Geometri

Prov. Aosta

N. 00806

Scheda n. 1

Scala 1:200

PIANO TERRENO h= 2,67

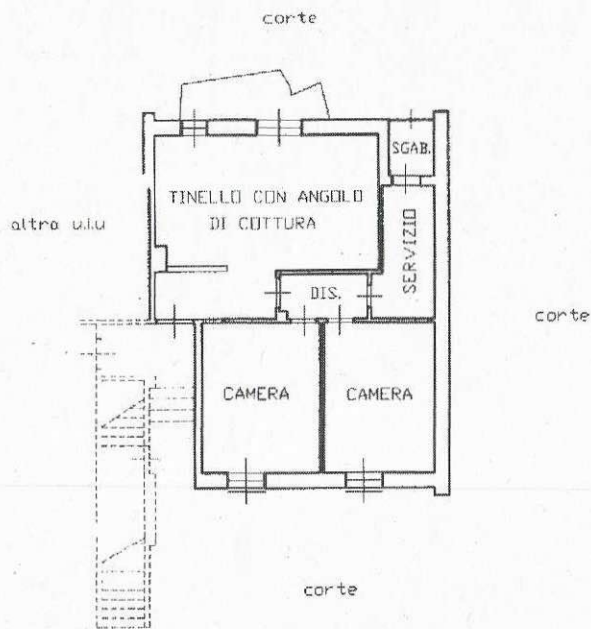

PIANO SOTTERRANEO h= 2,33



Catasto dei Fabbricati - Situazione al
VIA MARTINET piano: [redacted]
- Foglio: [redacted] - Particella: [redacted] - Subalterno: [redacted]
- Comune di NUS