

**Agenzia del Territorio
CATASTO FABBRICATI
Ufficio Provinciale di
Aosta**

Dichiarazione protocollo n. 000066584 del 26/03/2003

Planimetria di u.i.u. in Comune di Valpelline

Localita' Capoluogo

civ.

Compilata da:
Blanc Franco

Iscritto all'albo:
Ingegneri

Prov. Aosta

N. 175

Scheda n. 1

Scala 1:200

PIANO TERRENO

h = 2.55m

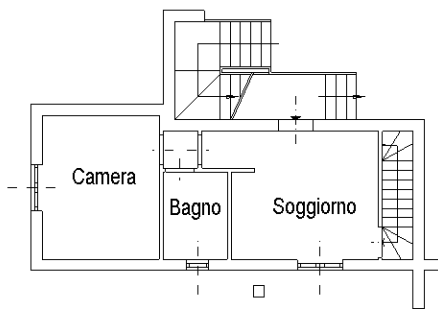

Nord

PIANO SEMINTERRATO

h = 2.45

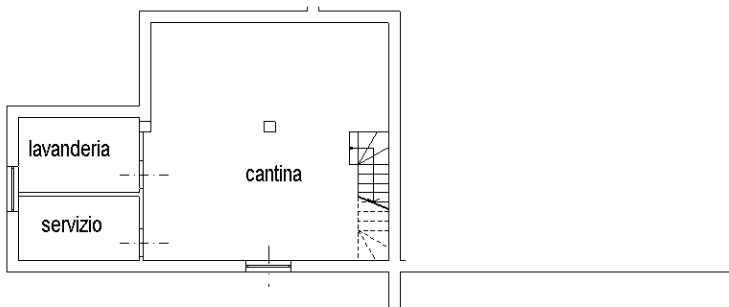

h = 2.40

Cantina

10 metri

Catasto dei Fabbricati - Situazione al 19/06/2024 - Comune di VALPELLINE(L.643)
FRAZIONE CAPOLUOGO Piano S1-T

Ultima planimetria in atti