



MINISTERO DELLE FINANZE

DIREZIONE GENERALE DEL CATASTO E DEI SISTEMI

CATASTO EDILIZIO URBANO (RDL 13/4/1939, n. 652)

MOD. BN (CEU)

1118

500

Comune di **BRISOGNE** fraz. **FRAZ. NEYRAN** civ.

PIANO SOTTERRANEO H=250

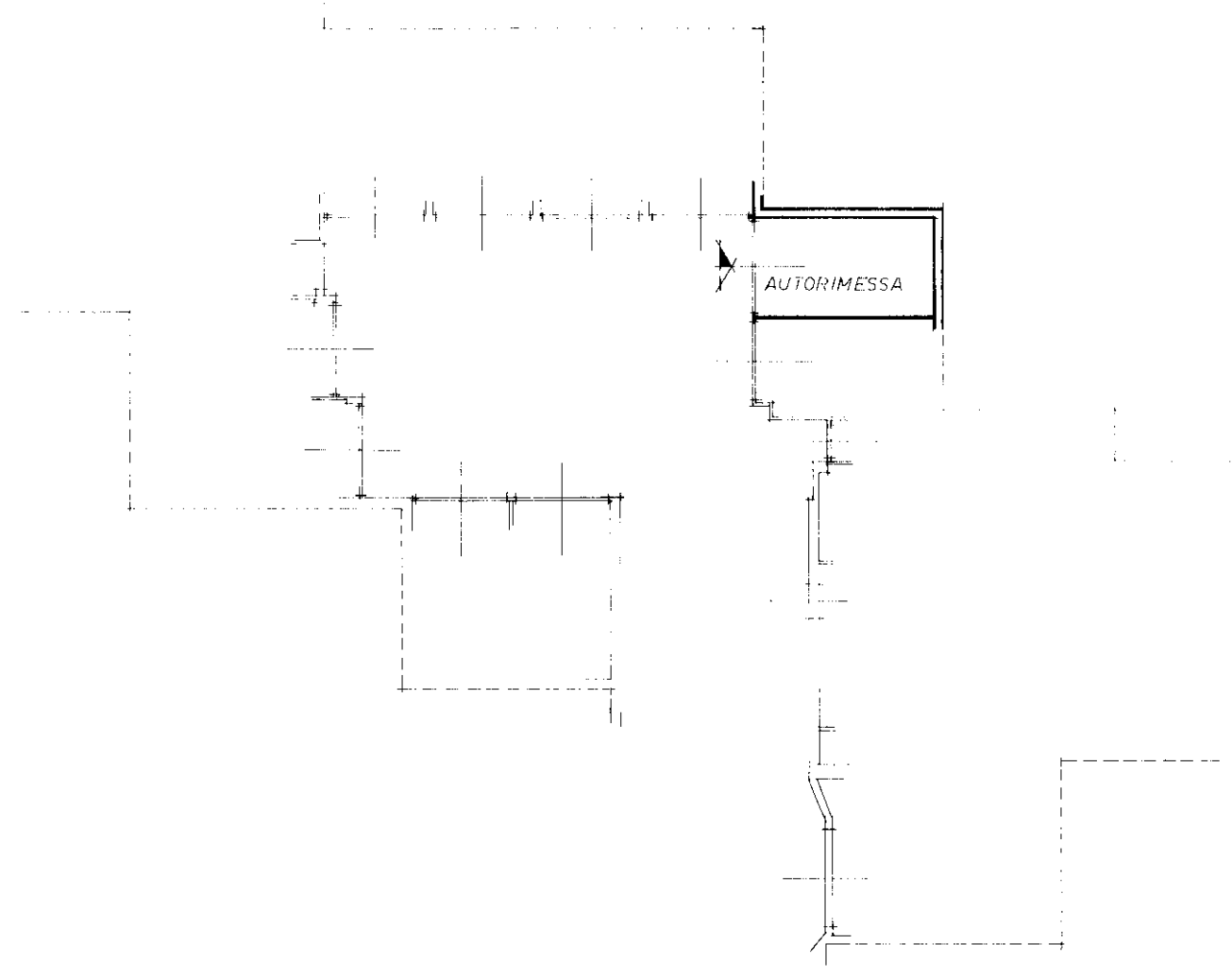

ORIENTAMENTO

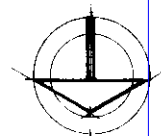

SCALA DI 1:200

Catasto dei fabbricati - Situazione al 28/07/2023 - Comune di BRISOGNE(B192) - < Foglio Particella Subalterno
FRAZIONE NEYRAN Piano S1

Ultima planimetria in atti

Compilata dal **ARCHITETTO**
FLORIO ENNIO

iscritto all'albo de **ARCHITETTI**

Data presentazione: 27/09/1994 - Data: 28/07/2023 - n. AO0022771 - Richiedente: GYADNL73D20G687U
Totale schede: 527 Formato di acquisizione: A4(210x297) Formato stampa richiesto: A4(210x297)

data 12.09.1994 Firma

RISERVATO ALL'UFFICIO

2898