

MODULARIO
F. - Cat. S. T. - 315

Mod. B (Nuovo Catasto Edilizio Urbano) 25



MINISTERO DELLE FINANZE
DIREZIONE GENERALE DEL CATASTO E DEI SERVIZI TECNICI ERARIALI

NUOVO CATASTO EDILIZIO URBANO

(R. DECRETO LEGGE 13 APRILE 1939, N. 652)

Planimetria dell'immobile situato nel Comune di AOSTA Via PARIGI

Ditta C.E. VAL S.P.A. ST. CRISTOPHE (AO) SS. 26

Allegata alla dichiarazione presentata all'Ufficio Tecnico Erariale di AOSTA

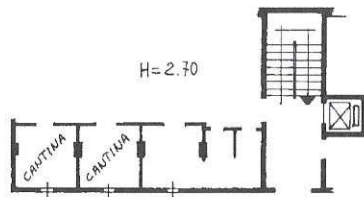
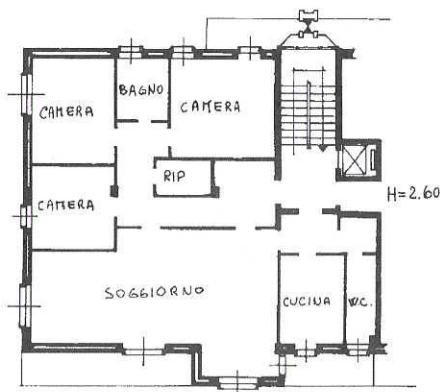

ORIENTAMENTO



SCALA DI 1.200

SPAZIO RISERVATO PER LE ANNOTAZIONI D'UFFICIO

DATA
PROT. N.

Compilata dal GEOM. DOMENICO
(Titolo, nome e cognome del tecnico)
SCAPILLATO

Iscritto all'Albo dei GEOMETRI

della Provincia di AOSTA

DATA 25.10.1972

Firma:



Ultima planimetria in atti

Catasto dei Fabbricati - Situazione al 24/09/2019 - Comune di AOSTA (A326) - Foglio: [REDACTED] - Particella: [REDACTED] - Subalterno: [REDACTED]
VIA PARIGI piano: T-4;