

PLANIMETRIA PIANO PARCHEGGI COPERTI

1:100

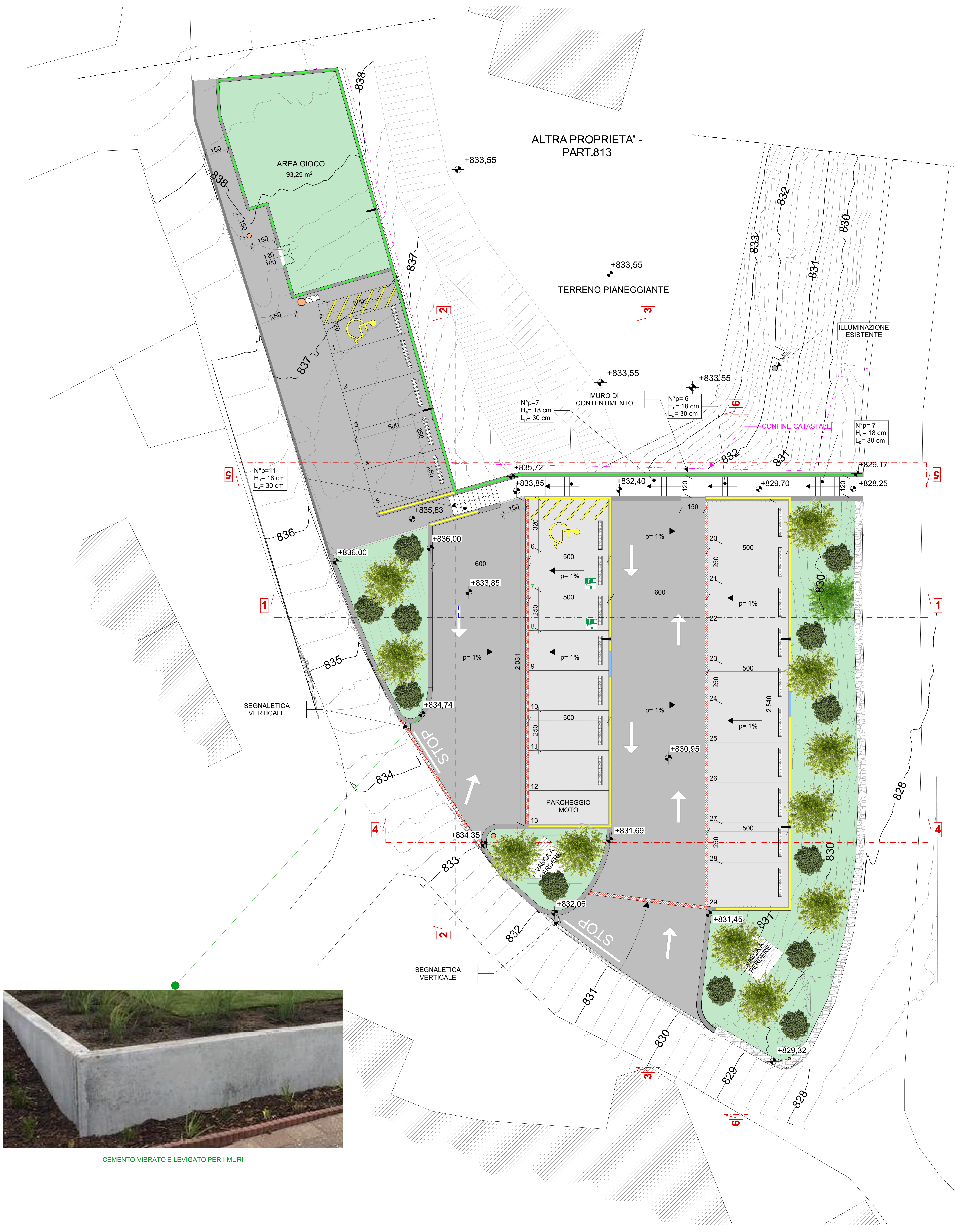

PLANIMETRIA GENERALE

1:100



SOVRAPPORZIONE PLANIMETRIA SU MAPPA CATASTALE 1:1000

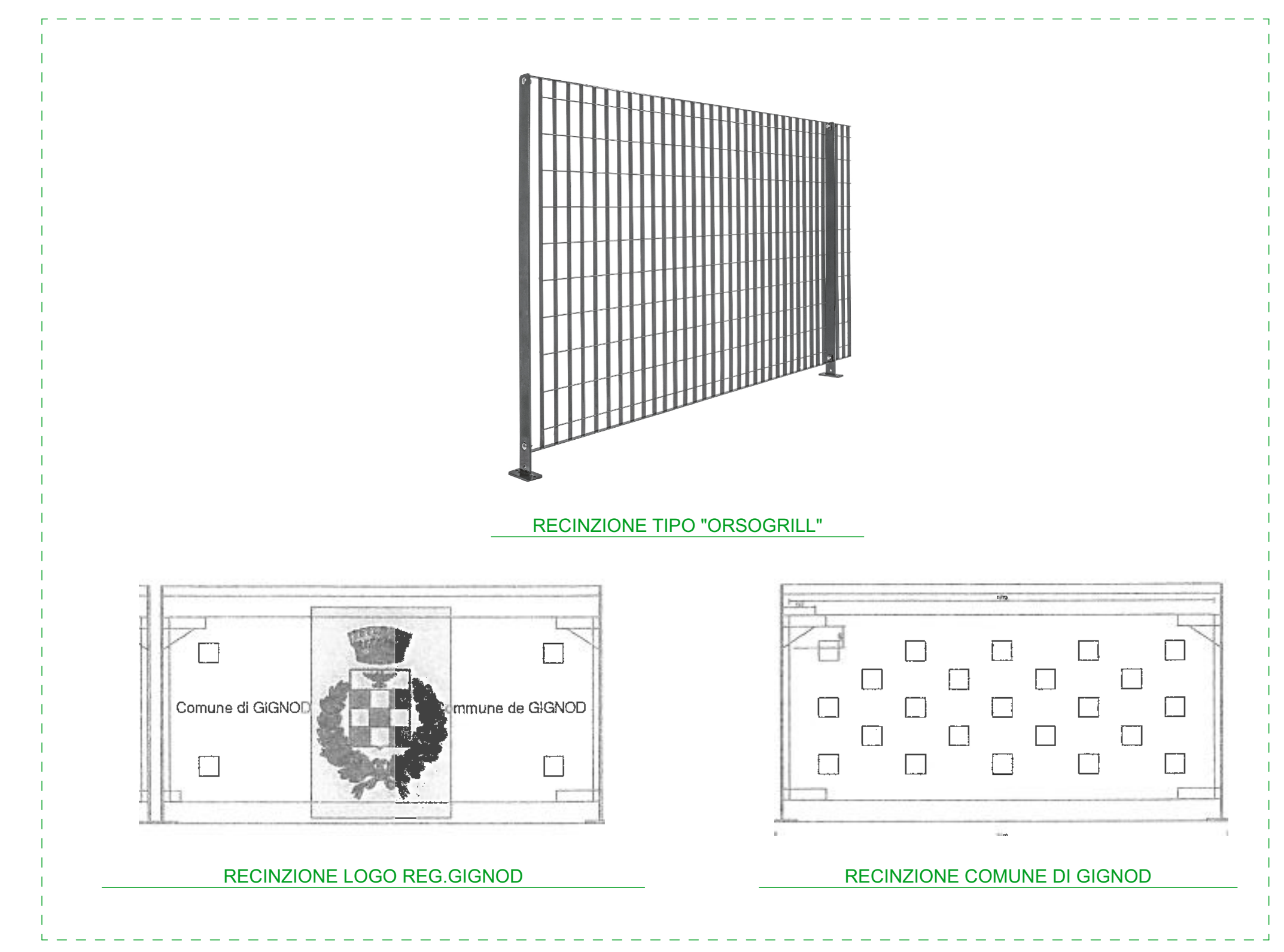

DIMENSIONE PARCHEGGI	2,50 x 5,00 m
DIMENSIONE PARCHEGGI DISABILI	3,20 x 5,00 m

SIMBOLO	DESCRIZIONE	V.F.P.
—	= NUOVO PALO ILLUMINAZIONE	
□	= QUADRO ELETTRICO	
○	= PALO ILLUMINAZIONE DA MANTENERE	
⊕	= PREDISPOSIZIONE COLONNINE RICARICA	
⊔	= DISUSATORE METALLICO MANUALE	
—	= FERMAGOMMA	
—	= RECINZIONE ORSOGRILL h. 1,50 m	
—	= RECINZIONE ORSOGRILL h. 1,10 m	
—	= PANNELLO LOGO REG. GIGNOD	
—	= RECINZIONE GIGNOD	
—	= GRIGLIA RACCOLTAACQUE	
■	= PAVIMENTAZIONE IN ASFALTO	
■	= PAVIMENTAZIONE IN AUTOBLOCCANTI	
■	= MURO DI SOSTEGNO ESISTENTE	
■	= NUOVI MURI DI SOSTEGNO	
■	= MANTO ERBOSO	
■	= PAVIMENTAZIONE IN CLS AD ALTA RESISTENZA ANTI SDRUCCIOLIO- ZONA SCALE	

COMUNE DI GIGNOD  
COMMUNE DE GIGNOD



REGIONE AUTONOMA VALLE D'AOSTA - COMUNE DI GIGNOD

OGGETTO: PROGETTO DEFINITIVO PER LA REALIZZAZIONE DI UN NUOVO PARCHEGGIO PUBBLICO IN FRAZIONE AULON NEL COMUNE DI GIGNOD - CUP: B81B1800990004 - CIG: Z04343F7E

COMITENTE:  
COMUNE DI GIGNOD

PLANIMETRIE DI PROGETTO  
Scala: VARIE  
Data: 29/03/2023

PROGETTISTA:  
Arch. ADRIANA SCORRENTINO - Iscrizione Albo: 316  
Via Marconi, 55 - 10123 COURMAYEUR (AO)  
e-mail: arch.adriana.scorrentino@gmail.com

AGGIORNAMENTI

INTEGRAZ.1 del 04/03/2024

ATTENZIONE: la presente copia annulla quella in data precedente.  
La riproduzione e l'esecuzione arbitraria di questo disegno sono proibite a termine di Legge.  
Le misure debbono essere controllate sul posto. l'esecutore ne è responsabile.

TAV  
A5