

MODULARIO
F. - Cat. S. T. - 315



MINISTERO DELLE FINANZE
DIREZIONE GENERALE DEL CATASTO E DEI SERVIZI TECNICI ERARIALI

Mod. B (Nuovo Catasto Edilizio Urbano)

Lire
15

NUOVO CATASTO EDILIZIO URBANO

(R. DECRETO-LEGGE 13 APRILE 1939, N. 652)

Planimetria dell'immobile situato nel Comune di SARRE Via SS. N°26

Ditta "MIRAVIDI S.O.S. DI ROSSI ENRICO E.C."

Allegata alla dichiarazione presentata all'Ufficio Tecnico Erariale di AOSTA

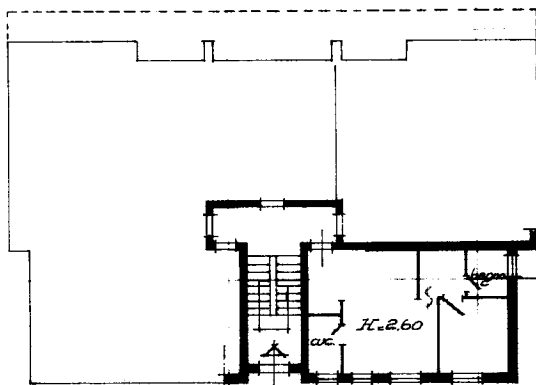

-CORPO "B" (EST)

-pianterreno-

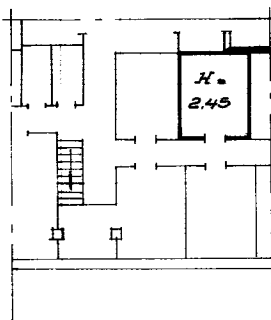

-piano sotterraneo-

ORIENTAMENTO



SCALA DI 1:200

SPAZIO RISERVATO PER LE ANNOTAZIONI D'UFFICIO

DATA

PROT. N°

26/11

Compilata dal GEOMETRA

(Titolo, nome e cognome del tecnico)

MASSIMO CARNEVALI

Iscritto all'Albo dei GEOMETRI

della Provincia di AOSTA

DATA

Firma:

10 metri

Catasto dei Fabbricati - Situazione al 16/09/2024 - Comune di SARRE(1442)
STRADA STATALE 26 Piano S1-1