

MODULARIO
Cat. S. T. - 315



MINISTERO DELLE FINANZE
DIREZIONE GENERALE DEL CATASTO E DEI SERVIZI TECNICI ERARIALI

Mod. B (Nuovo Catasto Edilizio Urbano)

Lire
15

NUOVO CATASTO EDILIZIO URBANO

(R. DECRETO-LEGGE 13 APRILE 1979, N. 652)

Località dell'immobile situato nel Comune di BRISOGNE Via J. GRAND BRISOGNE

Titolo BOTTEGA Cusmano

Allegata alla dichiarazione presentata all'Ufficio Tecnico Erariale di OSTA

PIANO SEMINTERBATO

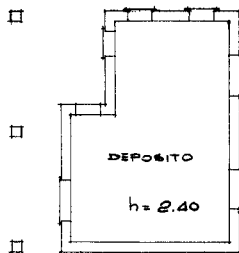

ORIENTAMENTO



SCALA DI 1:200

SPAZIO RISERVATO PER LE ANNOTAZIONI D'UFFICIO

DATA

PROT. N°

Compilata dal Geom. Aldo COME'
(Titolo, nome e cognome del tecnico)

Iscritto all'Albo dei Geometri
della Provincia di OSTA

DATA 5 AGOSTO 1979

Firma: Alme'

10 metri

Catasto dei Fabbricati - Situazione al 30/04/2024 - Comune di BRISOGNE(B192)
FRAZIONE GRAND-BRISOGNE n. 159 Piano S1

Ultima planimetria in atti