

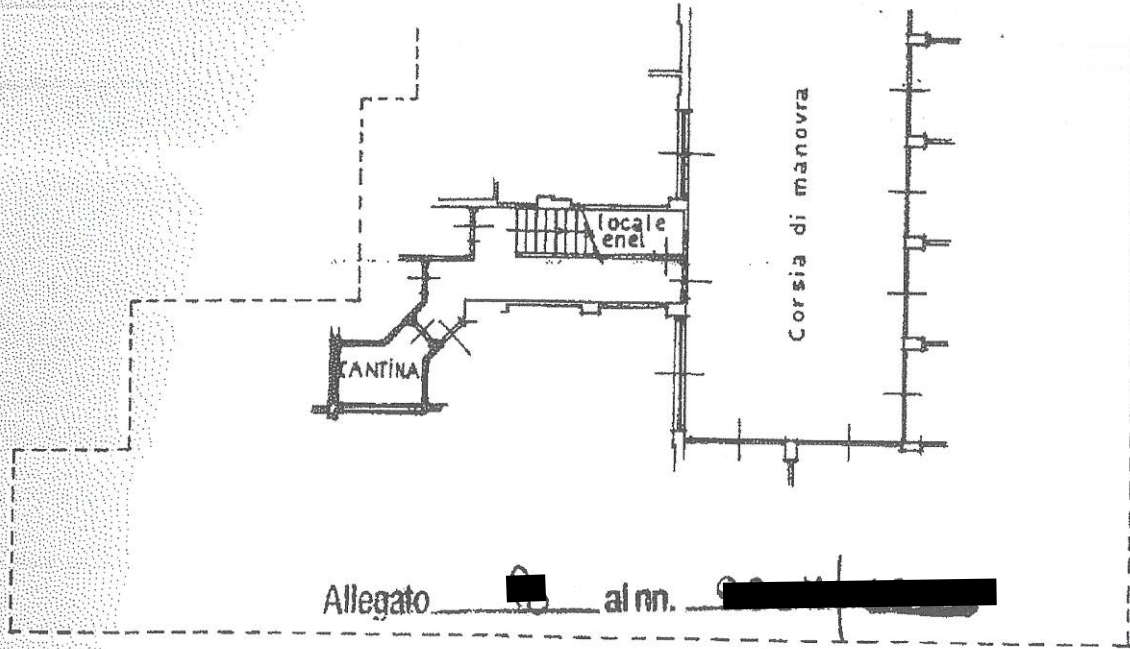

Strada di u.i.u. in Comune di **BRISSOGNE** fraz. **Neyran dessus** civ.

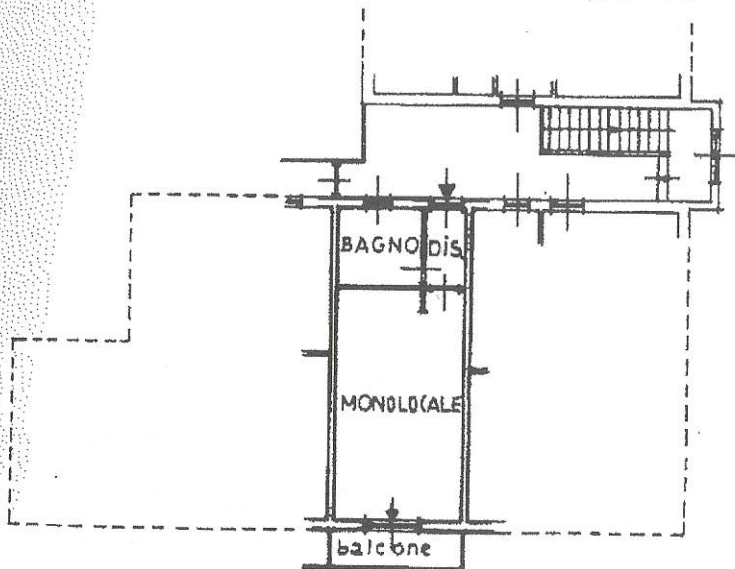

PIANO SEMINTERRATO
h = 2,70 mt.



PIANO PRIMO
h = 2,55 mt.



ORIENTAMENTO



SCALA DI 1: 200

zione di N.C.
 di variazione
 sub. [redacted]

Compilata dal Geom. REPELE Giorgio
(Titolo, cognome e nome)
 iscritto all'albo dei Geometri
 della provincia di AOSTA
 data 06.11.2000 Firma Giorgio Repele



RISERVATO ALL'UFFICIO