



MINISTERO DELLE FINANZE

DIREZIONE GENERALE DEL CATASTO E DEI SERVIZI TECNICI ERARIALI

NUOVO CATASTO EDILIZIO URBANO

(R. DECRETO-LEGGE 13 APRILE 1939, N. 652)

Lire
15

Immobile dell'immobile situato nel Comune di SAN REMY Via COMUNALE PONTARAMEY
dott. arch. MOLINARI PAOLO a CASTELLAZZO BORMIDA il 5.6.923
Reputa la dichiarazione presentata all'Ufficio Tecnico Erariale di AOSTA

SECONDO PIANO F.T.

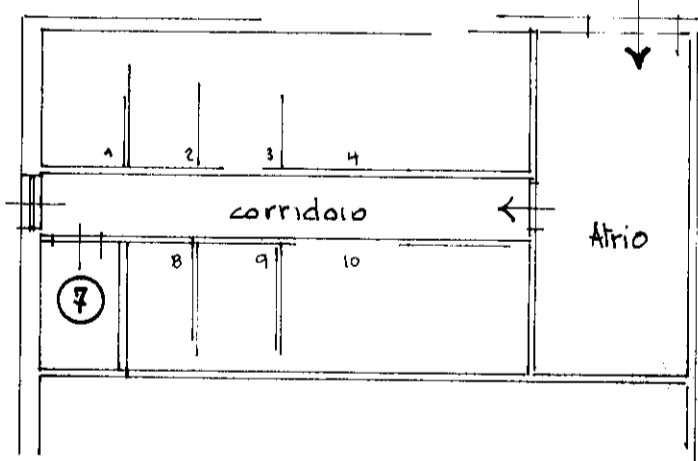
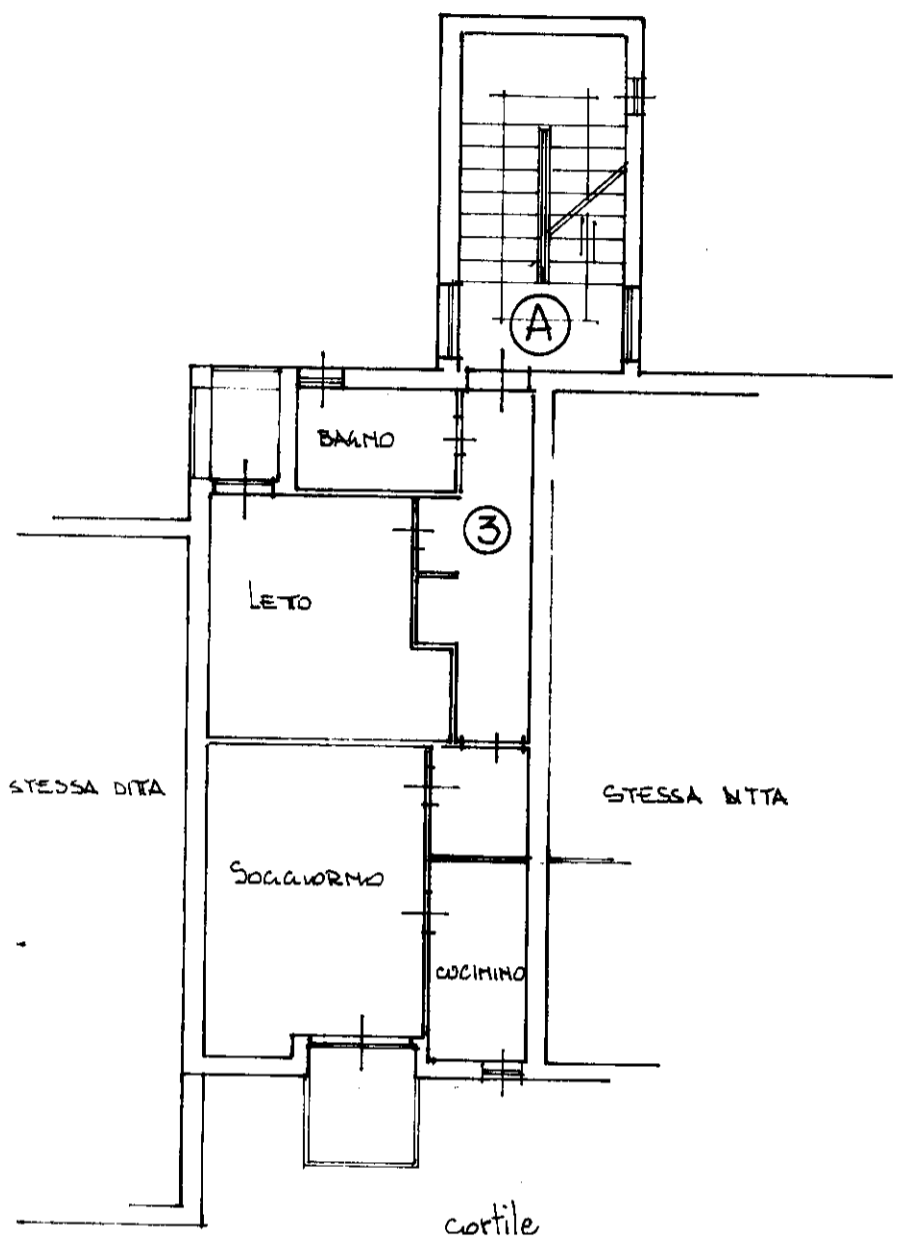

ORIENTAMENTO

SCALA DI 1:100

RESERVOIR FOR OFFICE ANNOTATIONS

30/11/74



Compilata dal Geom. G. P. ZAI
(Titolo, nome e cognome del tecnico)
Iscritto all'Albo de
della Provincia di SAINT-REMY-EN-BOSSES
DATA 30 01
Firma: *[Signature]*