

MODULARIO
F. rig. rend. 487



MINISTERO DELLE FINANZE
DIPARTIMENTO DEL TERRITORIO
CATASTO EDILIZIO URBANO (RDL 13-4-1939, n. 652)

MOD.
LIRE
200
CIV. S.P.

Planimetria di u.i.u. in Comune di MONTJOVET via S. S. 26

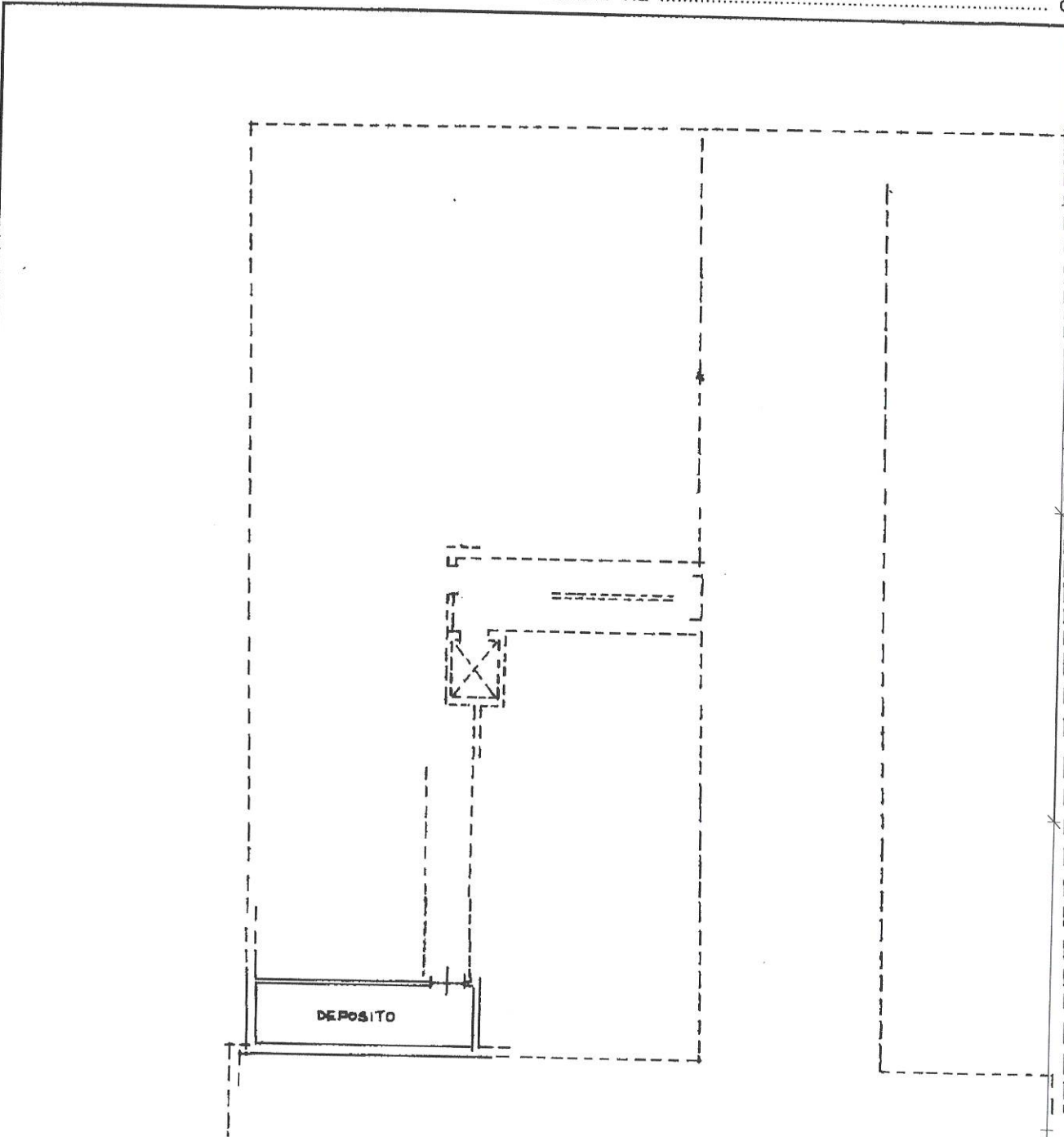

PIANO SOTTERRANEO
h 2,40

ORIENTAMENTO



Roma - Istituto Poligrafico e Zecca dello Stato - P.V.

Situazione al 29/01/2022 - Comune di MONTJOVET (F367) - < Foglio: [REDACTED] - Particella: [REDACTED] - Subalterno: [REDACTED]

Dichiarazione di N.C.
Denuncia di variazione

Compilata dal GEOMETRA DOMENICO
(Titolo, cognome e nome)
S.E.N.T.O.

RISERVATO ALL'UFFICIO

Ultima planimetria in atti

Data presentazione: 16/02/1999 - Data: 29/01/2022 - n. T41871 - Richiedente: [REDACTED]
Formato di acquisizione: A3 (210x297) - Formato stampa richiesto: A4 (210x297)
n. 205 sub. 70
data: 29/01/1999 Firma [Signature]

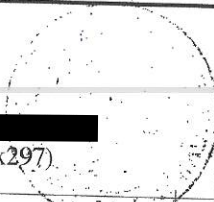

Catasto del Tabbrico - Situazione al 29/01/2022 - Comune di MONTJOVET (F367) - Foglio: [REDACTED] - Particella: [REDACTED] - Subalterno: [REDACTED]