

**Agenzia del Territorio  
CATASTO FABBRICATI  
Ufficio Provinciale di  
Aosta**

Dichiarazione protocollo n. A00057657 del 12/06/2006  
Planimetria di u.i.u. in Comune di Aosta  
Via Chambery civ.

Identificativi Catastali: Sezione: Foglio: <b>██</b> Particella: <b>██</b> Subalterno: <b>██</b>	Compilata da: Acerbi Massimo Iscritto all'albo: Geometri Prov. Aosta N. 555
--	---

Scheda n. 1 Scala 1:200

### PIANO QUINTO h = 270 cm

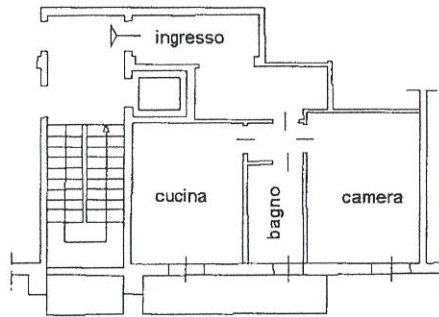

### PIANO SOTTERRANEO h = 280 cm

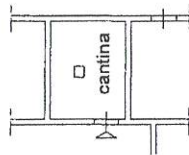

*Massimo Acerbi*

*Silvia Gallina*

*Silvia Gallina*



Ultima planimetria in atti

Data: 24/10/2017 - n. T293001 - Richiedente: **██**

Totale schede: 1 - Formato di acquisizione: A4(210x297) - Formato stampa richiesto: A4(210x297)

Catasto dei Fabbricati - Situazione al 24/10/2017 - Comune di AOSTA (A326) - < Foglio: **██** - Particella: **██** - Subalterno: **██**  
VIA CHAMBERY piano 01-5.

MODULARIO  
F. rig. rend. 487



MINISTERO DELLE FINANZE  
DIREZIONE GENERALE DEL CATASTO E DEI SS.TT.EE.  
**CATASTO EDILIZIO URBANO** (RDL 13-4-1939, n. 652)

MOD. BN (CEU)

LIRE  
350

Planimetria di u.i.u. in Comune di AOSTA via Chambery civ. ....

Allegato 5 al nn. 1215 / 1220

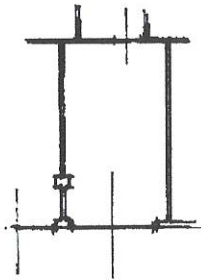

PIANO SOTTERRANEO  
H. mt. 2.80

*Massimo Acerbi*  
*Spina Galzio*

*Spina Galzio*

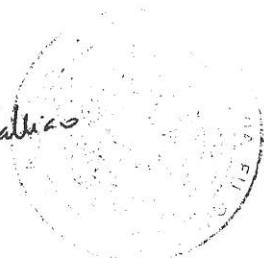

ORIENTAMENTO



SCALA DI 1:200

Subaltremo: [REDACTED]  
Paticella: [REDACTED]  
Foglio: [REDACTED]  
Comune di AOSTA (A326) - < Foglio: [REDACTED]  
Situazione al 24/10/2017 - Comune di AOSTA (A326) - < Foglio: [REDACTED]  
VIA CHAMBERY n. 11

Dichiarazione di N.C.   
Denuncia di variazione

Compilata dal Geom. Massimo ACERBI  
(Titolo, cognome e nome)

RISERVATO ALL'UFFICIO

Ultima planimetria in atti  
Identificativi catastali

Iscritto all'albo dei Geometri

Data presentazione: 06/02/1993 - Data: 24/10/2017 - n. T293003 - Richiedente: MRCGPL75H26A326K  
della provincia di Aosta  
Data di acquisizione: A4(210x297) - Formato stampa richiesto: A4(210x297)  
data 06.02.93 Firma

401