

Data presentazione: 14/12/1991 - Data: 17/07/2014 - n. [redacted] - Richiedente [redacted]



MINISTERO DELLE FINANZE
DIREZIONE GENERALE DEL CATASTO E DEI SS.TT.EE
CATASTO EDILIZIO URBANO (RDL 13-4-1939 n. 652)

MOD. BN (CFU)

LINE
350

in Comune di ROSTA via XXVI Febbraio

112884/35914

FABBRICATO B
TERZO PIANO H = m. 2,75
SUB. 24

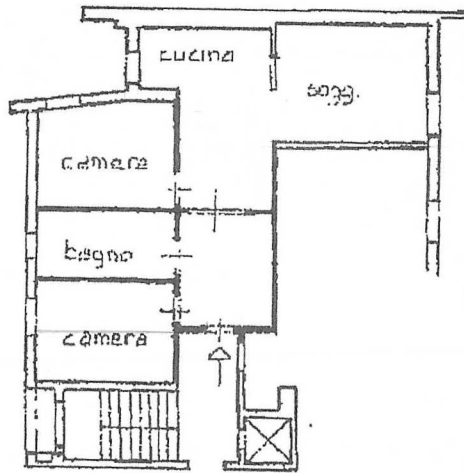

francesco

PIANO SOTTERRANEO
CANTINA H. = m. 2,34

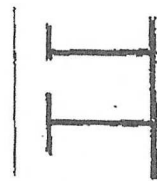

Brand Mue
Adriano Ferr
Giulia
Giuseppe Cristoforo

ORIENTAMENTO

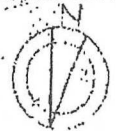

SCALA DI 1/200

Catasto del fabbricati - situazione al 1/10/2014 - Comune di AOSTA (A526) - foglio: [redacted] - Subalterno: [redacted] - Particella: [redacted] - CORSO XXVI FEBBRAIO

Ultima Planimetria in atti

Computata dal **GEOMETRA**
Gregori Fulvio
iscritto all'Albo dei Geometri

RESERVATO ALL'U.F.C.O.

Data presentazione: 14/12/1991 - Data: 17/07/2014 - n. [redacted] - Richiedente **COME YVETTE**

Tot.schede: 4 - Formato di acq.: A4(210x297) - Fog. di scala: 1:1