

MODULARIO
F. rig. rend. 497



MINISTERO DELLE FINANZE
DIPARTIMENTO DEL TERRITORIO
CATASTO EDILIZIO URBANO (RDL 13-4-1939, n. 652)

MOD. **BN** (CEU)

LIRE
200

Planimetria di u.i.u. in Comune di POLLEIN via CAPOLUOGO civ. 115

PIANO SECONDO h= 2,75

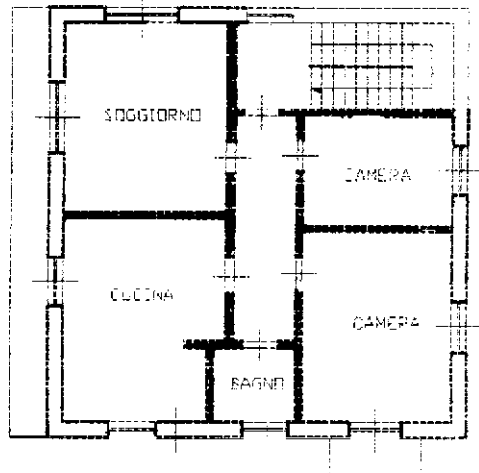

PIANO TERRENO h= 2,40

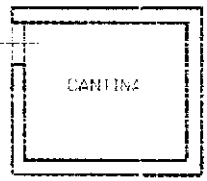

ORIENTAMENTO

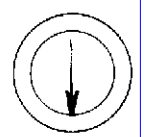

SCALA DI 1:200

Roma Istituto Poligrafico e Zecca dello Stato - P.V.

map 01
Catasto dei Fabbricati - Situazione al 18/06/2021 - Comune di POLLEIN (G794) - < Foglio: [REDACTED] Particella: [REDACTED] Subalterno [REDACTED]
LOCALITA' CAPOLUOGO n. 115 piano: 2-F

Ultima operazione di Catti
Denuncia di variazione
Data presentazione: 10/03/1998 - Data: 18/06/2021 - n. T298230 - Richiedente: [REDACTED]
Totale schede: 1 - Formato di acquisizione: A4(210x297) - Formato di stampa richiesto: A4(210x297)
Identificativi catastali
F. [REDACTED]
n. [REDACTED] sub. [REDACTED]

Compilata dal ARLH
(Titolo, cognome e nome)
BOLDANA ROSANLUCA
[REDACTED]
[REDACTED]
[REDACTED]
della provincia di AOSTA n. 03
data 18/06/2021
firma [REDACTED]

RISERVATO ALL'UFFICIO