

**Agenzia del Territorio
CATASTO FABBRICATI
Ufficio Provinciale di
Aosta**

Dichiarazione protocollo n. AO0035540 del 24/05/2013

Planimetria di u.i.u. in Comune di Aosta

Corso Ivrea

civ.

Identificativi Catastali:

Sezione:

Foglio:

Particella:

Subalterno:

Compilata da:
Pallu' Serafino

Iscritto all'albo:
Ingegneri

Prov. Aosta

N. 204

Scheda n. 1

Scala 1:200

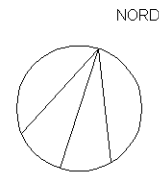
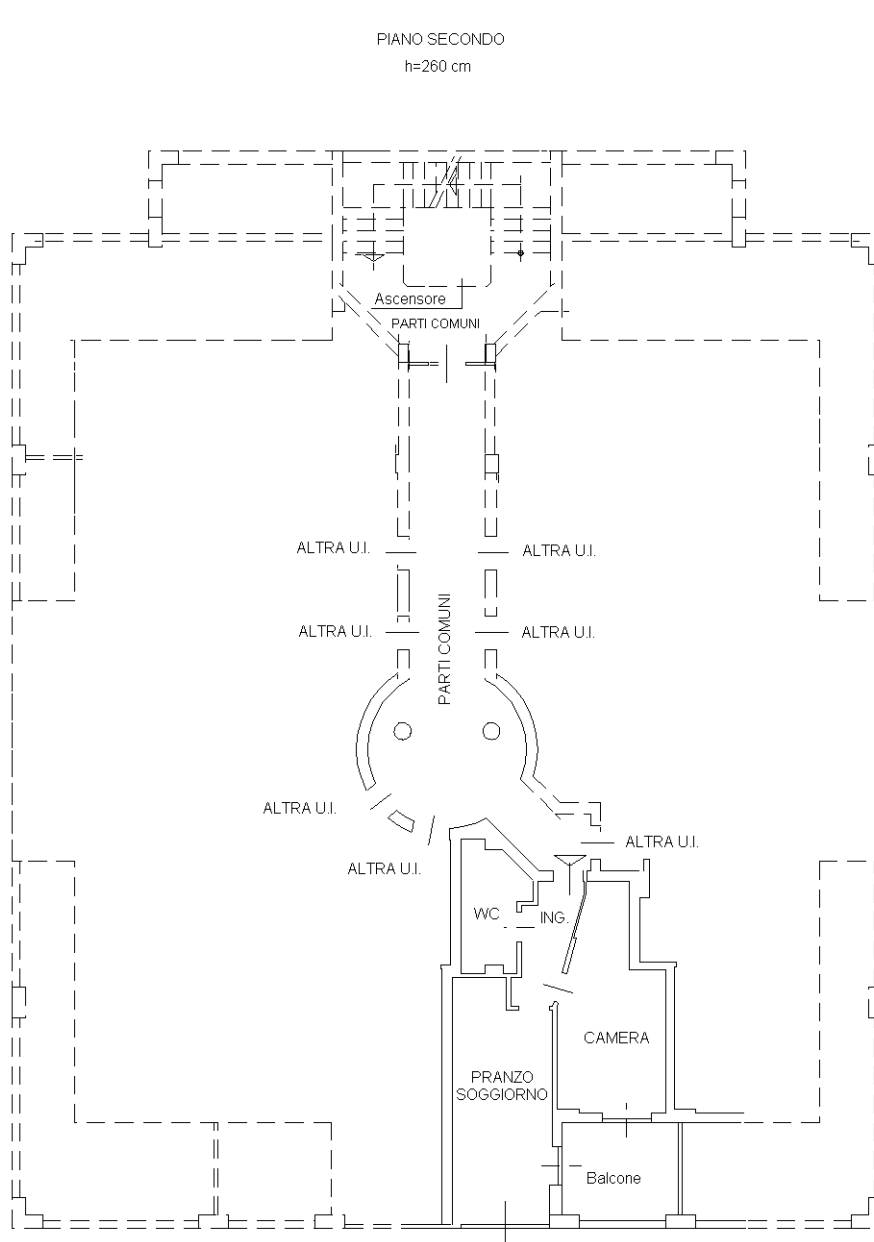

PIANO SOTTERRANEO

h=310 cm

Ultima planimetria in atti

Data: 13/09/2021 - n. T109234 -

Totale schede: 1 - Formato di acquisizione: A4(210x297) - Formato stampa richiesto: A4(210x297)

Catasto dei Fabbricati - Situazione al 13/09/2021 - Comune di AOSTA (A326) - CORSO IVREA piano: S1-2;