

Agenzia del Territorio
CATASTO FABBRICATI
Ufficio Provinciale di
Aosta

Dichiarazione protocollo n. AO0088512 del 10/03/2011

Planimetria di u.i.u. in Comune di Saint Christophe

Localita' Champ D' Hone

civ.

Compilata da:
Manavella Chiara

Iscritto all'albo:
Geometri

Prov. Aosta

N. 934

Scheda n. 1 Scala 1:200

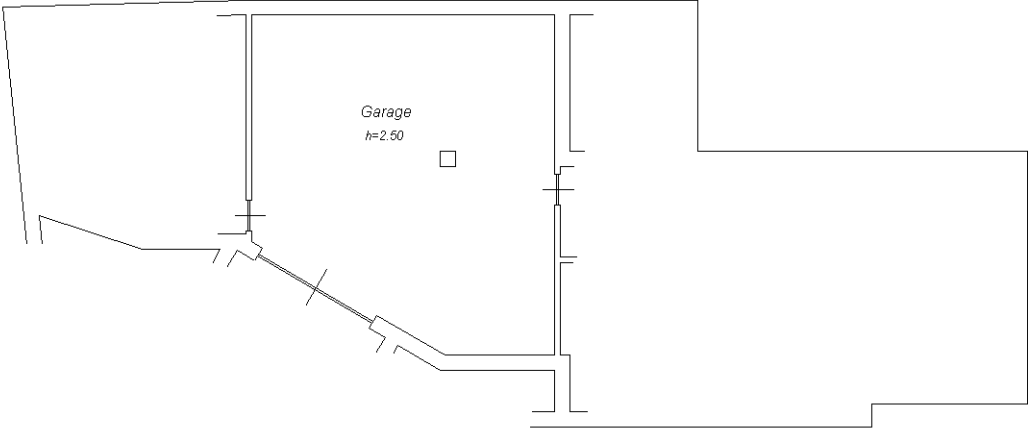

PIANO SOTTERRANEO



ORIENTAMENTO

Ultima planimetria in atti