

**Agenzia delle Entrate
CATASTO FABBRICATI
Ufficio Provinciale di
Aosta**

Dichiarazione protocollo n. AO0012428 del 08/02/2021

Planimetria di u.i.u. in Comune di Sarre

Frazione Peravere

civ. 39

Compilata da:
Rivelli Fabrizio
Iscritto all'albo:
Geometri

Prov. Aosta

N. 868

Scheda n. 1

Scala 1:200

PIANO TERRENO

H 2,55 m.

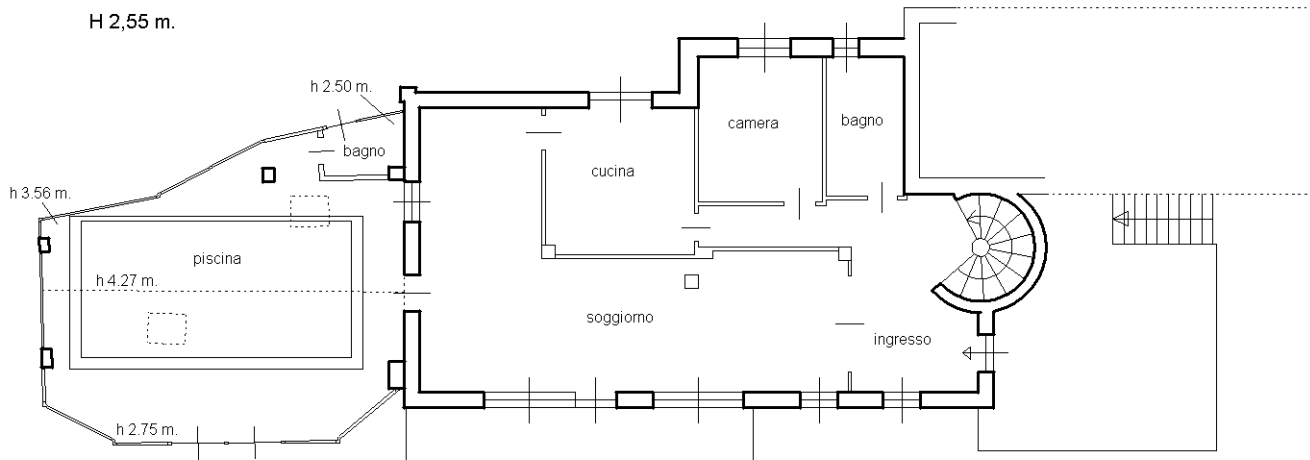

PIANO PRIMO

H 2,55 m.

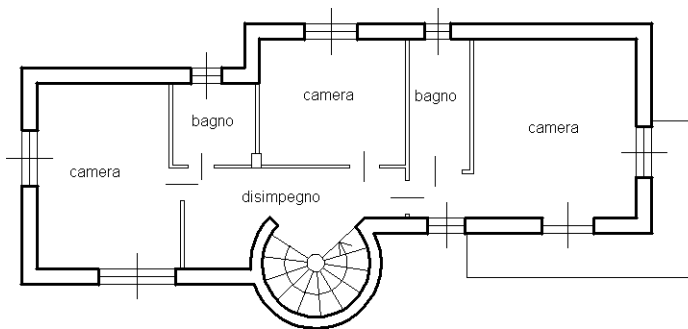

PIANO SEMINTERRATO

H 2,55 m.

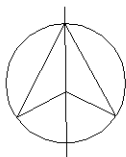
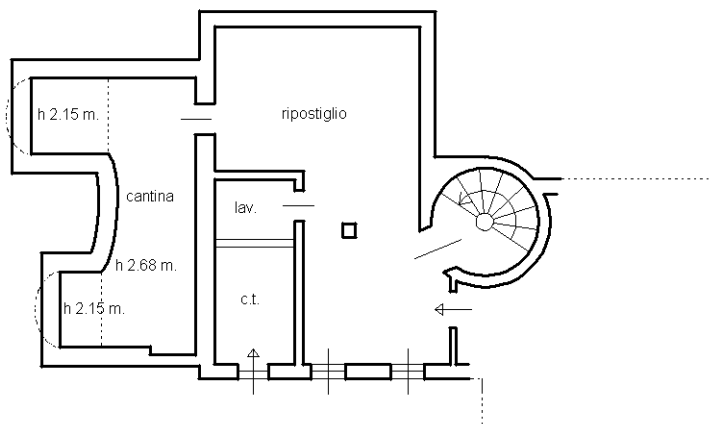

Ultima planimetria in atti

10 metri