

MODULARIO
F. - Cat. S. P. - 315



MINISTERO DELLE FINANZE
DIREZIONE GENERALE DEL CATASTO E DEI SERVIZI TECNICI ERARIALI

Mod. B (Nuovo Catasto Edilizio Urbano)

Lire
20

NUOVO CATASTO EDILIZIO URBANO

(R. DECRETO-LEGGE 13 APRILE 1939, N. 652)

Planimetria dell'immobile situato nel Comune di Aosta Via Vevey
Ditta BENNATI Giovanni n. Cortona (Ar.) il 6-4-1910 res. To. Casale, 52
Allegata alla dichiarazione presentata all'Ufficio Tecnico Erariale di Aosta

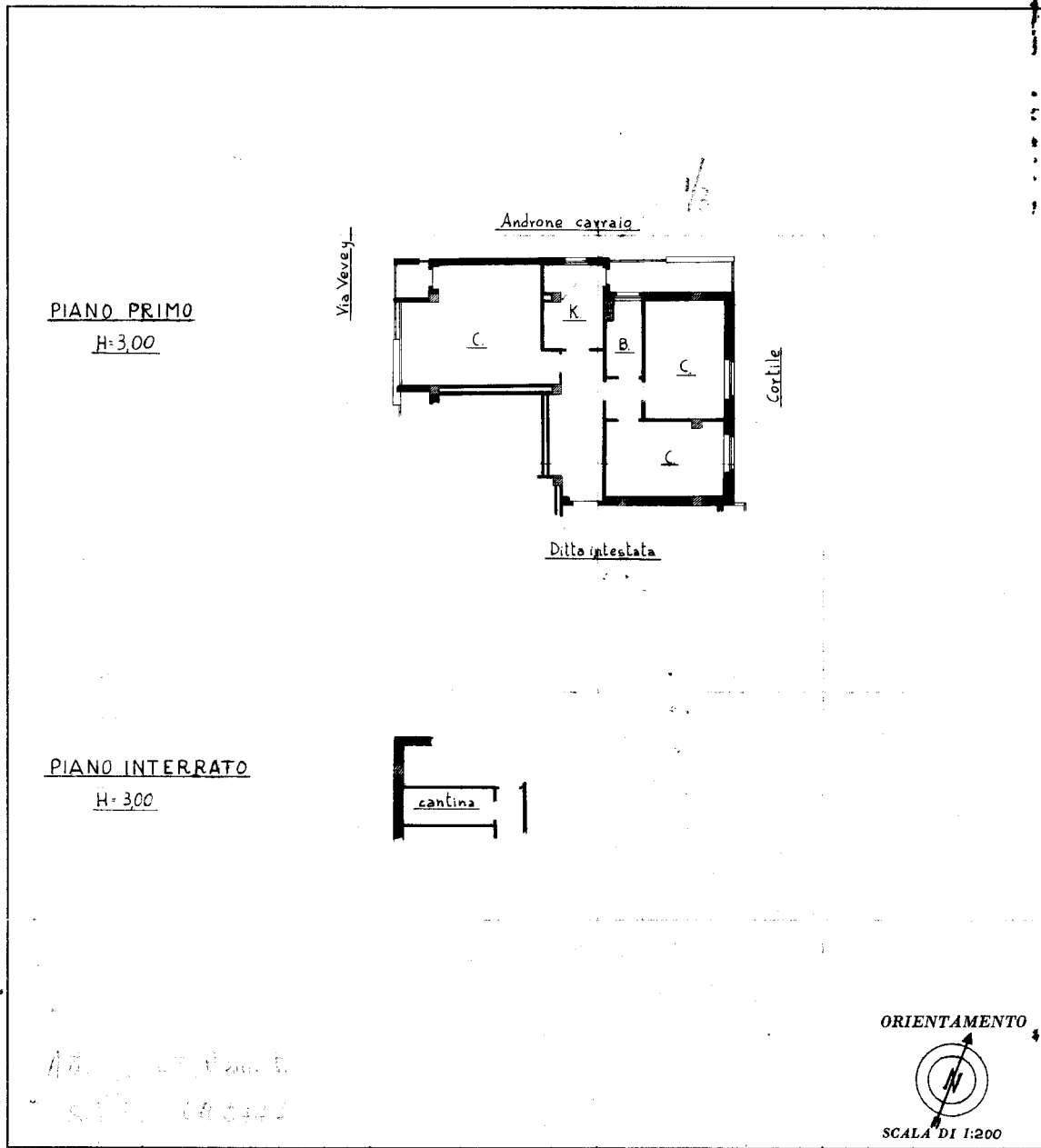

SPAZIO RISERVATO PER LE ANNOTAZIONI D'UFFICIO

DATA	
PROT. N°	

Compilata dal Geometa
(Titolo, nome e cognome del tecnico)
Aleardo Querzoli

Iscritto all'Albo dei Geometri
della Provincia di Aosta

DATA 15 Gennaio 1963

Firma: *[Signature]*

Catasto dei Fabbricati - Situazione al 18/08/2021 - Comune di AOSTA (A326) - < Fogl. Particell. Subalterno

Ultima planimetria in atti