Data presentazione: 25/02/1988 - Data: 28/01/2025 - n. AO0008261 - Richiedente: GYADNL73D20G687U

MODULARIO
F. to Legge 497

MOD. B (*Nuovo Catasto Edilizio Urbano*)

MINISTERO DELLE FINANZE
DIREZIONE GENERALE DEL CATASTO E DEI SERVIZI TECNICI ERARIALI

Lire 200

NUOVO CATASTO EDILIZIO URBANO

(R. DECRETO-LEGGE 13 APRILE 1939, N. 652)

Planimetria dell'immobile situato nel Comune di AOSTA *Via* [illegible]

Ditta [illegible] 4, 14; MICSCO Tarcisio [illegible]

Allegata alla dichiarazione presentata all'Ufficio Tecnico Erariale di AOSTA

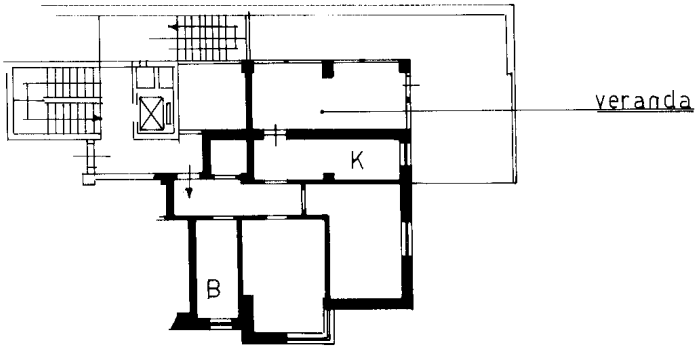

piano primo h = 2.75

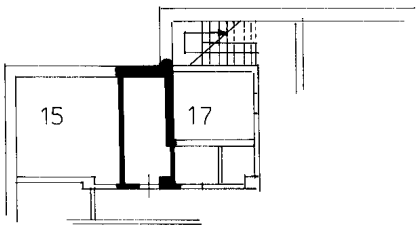

piano 1° sotterraneo h = 2.30

N
ORIENTAMENTO

SCALA DI 1. 200

SPAZIO RISERVATO PER LE ANNOTAZIONI D'UFFICIO

DATA 2 [illegible] 1988

PROT. N° [illegible]

[illegible]

Compilata dal [illegible]
(*Titolo, nome e cognome del tecnico*)

Iscritto all'Albo de [illegible]

della Provincia di AOSTA

DATA [illegible]

Firma: [illegible]

Data presentazione: 25/02/1988 - Data: 28/01/2025 - n. AO0008261 - Richiedente: GYADNL73D20G687U
Totale schede: 1 - Formato di acquisizione: A3(297x420) - Formato stampa richiesto: A3(297x420)
Ultima planimetria in atti

Catasto dei Fabbricati - Situazione al 28/01/2025 - Comune di AOSTA(A326)
VIALE GRAN SAN BERNARDO n. 41 Piano S1 - 1