

**Agenzia delle Entrate
CATASTO FABBRICATI
Ufficio Provinciale di
Aosta**

Dichiarazione protocollo n. AO0020346 del 17/05/2017

Planimetria di u.i.u. in Comune di Aosta

Via Guido Rey

civ. NC

Compilata da:

Licata Luca

Iscritto all'albo:

Geometri

Prov. Aosta

N. 1166

Scheda n. 1

Scala 1:200

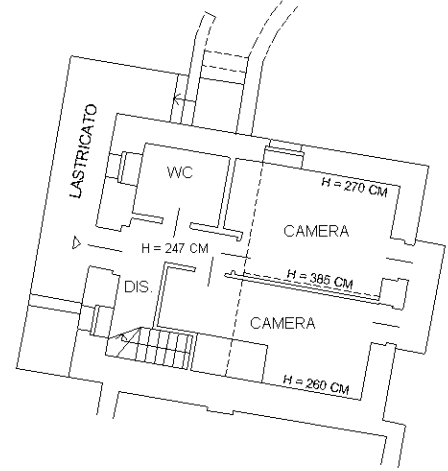

PIANO TERRENO

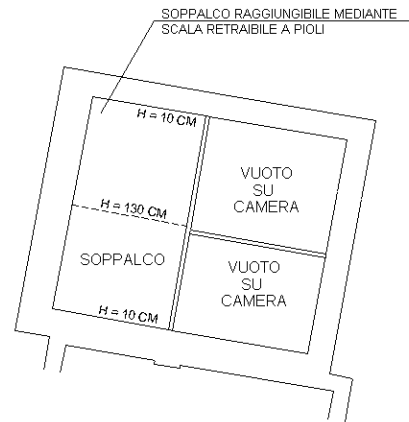

**PIANO PRIMO
(SOPPALCO)**

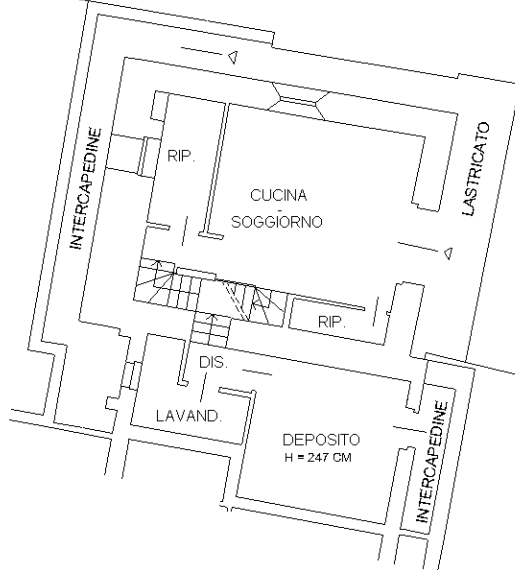

PIANO SEMINTERRATO

H = 257 CM

AREA IN USO
ESCLUSIVO



10 metri