

MODULARIO
F. - Cat. S. T. - 315



MINISTERO DELLE FINANZE
DIREZIONE GENERALE DEL CATASTO E DEI SERVIZI TECNICI ERARIALI

Mod. B (Nuovo Catasto Edilizio Urbano)

NUOVO CATASTO EDILIZIO URBANO

(R. DECRETO-LEGGE 13 APRILE 1959, N. 652)

Lire
20

Planimetria dell'immobile situato nel Comune di Aosta Via Monte Pasubio 14
Ditta Costruzione Ina Casa - Roma (Casp. Falero)
Allegata alla dichiarazione presentata all'Ufficio Tecnico Erariale di Aosta

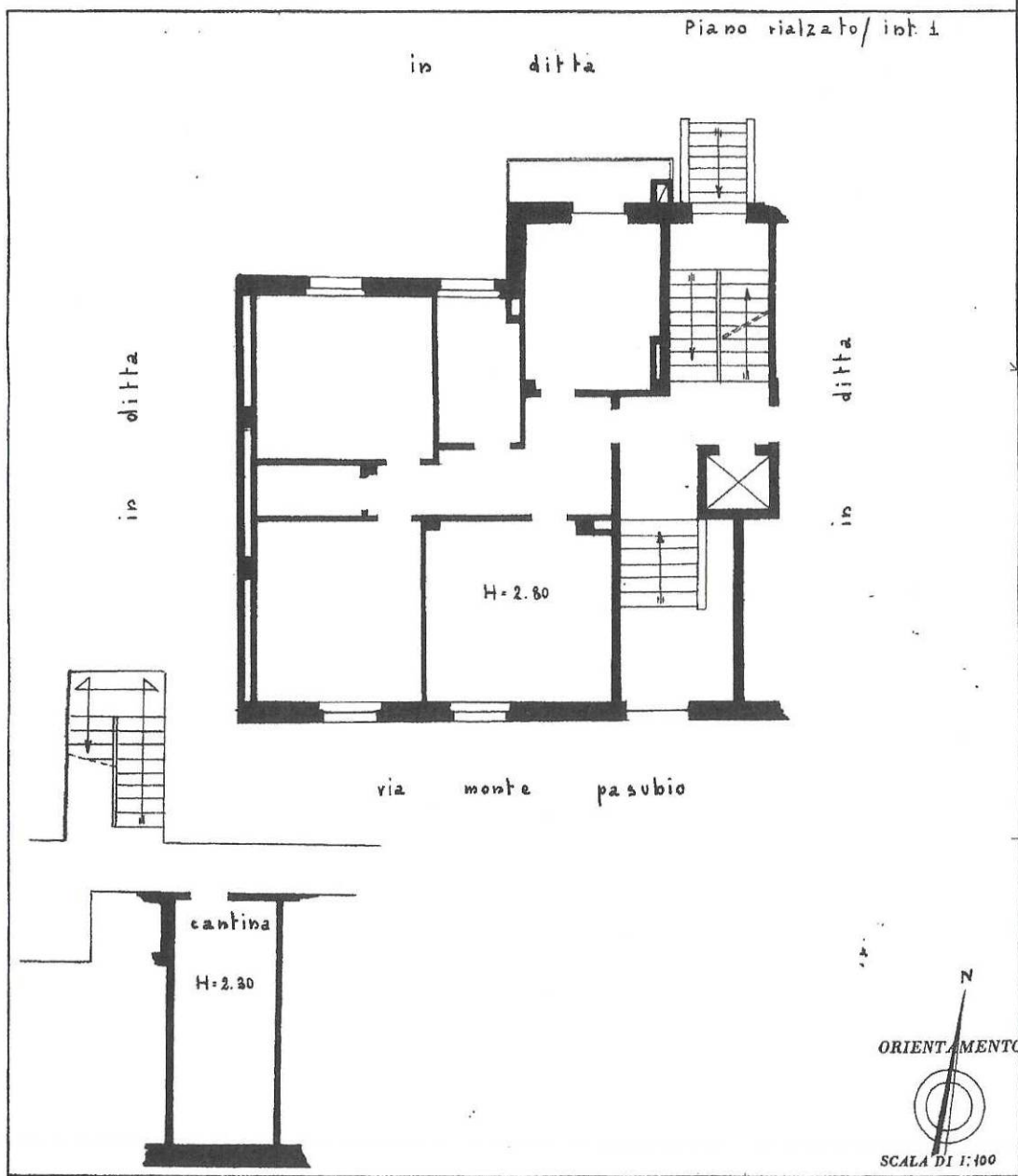

SPAZIO RISERVATO PER LE ANNOTAZIONI D'UFFICIO

Compilata dal Geom. Carlo Gnewaz
(Titolo, nome e cognome del tecnico)

Ultima planimetria in atti

DATA 3.2.63

Iscritto all'Albo de Dipendente

Data presentazione: 14/02/1963 - Data: 04/03/2020 - n. T198171 - Richiedente: LCTLCU84M10A326T
Totale schede: 1 - Formato di acquisizione: A3(297x420) - Formato stampa richiesto: A4(210x297)

PROT. N° 1014

Bella Provincia di I. A. C. P

DATA 20-2-1962

Firma: _____

Catasto dei Fabbricati - Situazione al 04/03/2020 - Comune di AOSTA (A326) - < Foglio 11401 - Subalterno: 11401 - Particella: 11401
VIA MONTE PASUBIO n. 14