

MODULARIO
F. - Car. S. T. - 346



MINISTERO DELLE FINANZE
DIREZIONE GENERALE DEL CATASTO E DEI SERVIZI TECNICI ERARIALI

MOD. A (Nuovo Catasto Edilizio Urbano)

Lire
35

NUOVO CATASTO EDILIZIO URBANO

(R. DECRETO-LEGGE 13 APRILE 1939, N. 632)

Planimetria dell'immobile situato nel Comune di SARRE Via RIGOLET (CHESALLET.)

Ditta RICCI ARTEMIA n. BAGNONE (M.C.) il P. 16-3-45 REA CHESALLET

Allegata alla dichiarazione presentata all'Ufficio Tecnico Erariale di AOSTA

DELLA DITTA

DELLA DITTA

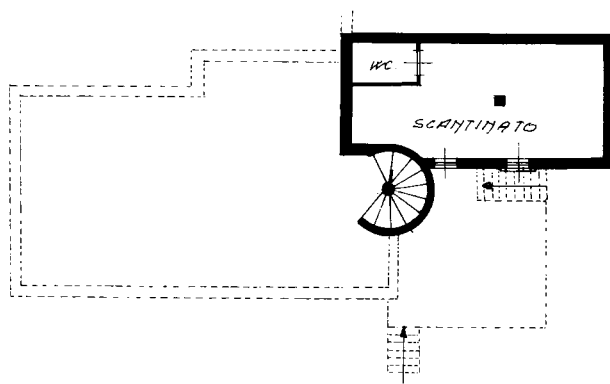

DELLA DITTA

PIANO: SEMINTERRATO
1° Sopra STRADA

DELLA DITTA

ORIENTAMENTO



SCALA DI I: 200

SPAZIO RISERVATO PER LE ANNOTAZIONI D'UFFICIO

DATA
PROT. N°

495

Compilata dal geom. MAURELIO
COQUILLARO
(Titolo, nome e cognome del tecnico)

Iscritto all'Albo dei Geometri
della Provincia di AOSTA

DATA 20-2-79

Firma: Maurelio Coquillaro

EPS-OFFICINA CV - ROMA

10 metri

Catasto dei Fabbricati - Situazione al 13/07/2022 - Comune di SARRE(1442)
FRAZIONE RIGOLLET Piano I

Ultima planimetria in atti